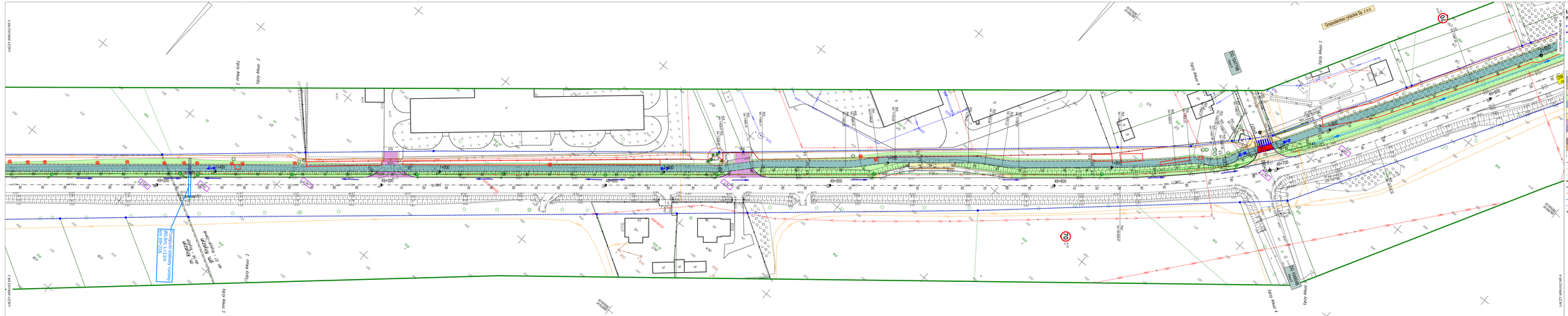
LEGENDA:
Projektowane - branża drogowa:
Proj. linia rozgraniczająca linii pasa drogowego DW 671
Proj. linia rozgraniczająca linii pasa drogowego DW 671 wzdłuż linii podziału nieruchomości
Linia ograniczonego sposobu korzystania z nieruchomości (czasowej)
Działka, na której zlokalizowana jest inwestycja - istniejący pas drogowy
Działka przeznaczona do podziału i pozyskania decyzją ZRID do pasa drogowego DW 671
Działka, na której zlokalizowana jest inwestycja - czasowe zajęcie
Nawierzchnia drogi wojewódzkiej nr 671
Nawierzchnia bitumiczna zjazdu dróg bocznych
Nawierzchnia kruszywowa dróg bocznych i zjazdów
Nawierzchnia polbruku kruszywem
Zieleniozi umocnienie skarpy i rowów trawą
Nawierzchnia bitumiczna drogi dla pieszych i rowerów
Nawierzchnia chodnika z betonowej kostki brukowej
Nawierzchnia z betonowej kostki brukowej
Nawierzchnia bitumiczna zjazdów
Nawierzchnia z betonowej kostki brukowej zjazdów
Nawierzchnia zatok autobusowej
Nawierzchnia miejsc postojowych
Płyty z wykruszonkami
Obszar/ obiekt objęty ochroną konserwatorską
Krawędź jezdni
Krawędź podziału nawierzchni
Krawędź pobocza / skarpy
Krawężnik kamienny 20x30cm (h=12 cm)
Krawężnik kamienny 20x22cm (najazdowy)
Obrzeże betonowe 8x30cm
Opornik kamienny 12x25cm
Grodzenie: Ogrodzenie segmentowe U-12
Grodzenie: Bariera stalowa
Chrzanów i Jaworzno
Krzeszowice
Kraków
Oświęcim
Wadowice
Kalwaria Zebrzydowska
Myślenice
Skawina
Wieliczka
Kraków
Chrzanów i Jaworzno
Krzeszowice
Kraków
Oświęcim
Wadowice
Kalwaria Zebrzydowska
Myślenice
Skawina
Wieliczka
Kraków
Inwestor
ZARZĄD WOJEWÓDZTWA PODLASKIEGO
w imieniu którego działa
Podlaski Zarząd Dróg Wojewódzkich w Białymstoku
Oddział w Siedlcach, 15-520 Białystok
Jednostka projektowa
SBKiM Wrocławski Grzybowski
ul. Tysiąclecia Państwa Polskiego 4 lok. 124/1
15-111 Białystok
Adres obiektu
WOJ. PODLASKIE, POWIAT MOREŃCKI,
GMINA KRYSTYNÓW i GMINA KRYPNO
Stadium
KONCEPCJA
Temat
Rozbudowa drogi wojewódzkiej Nr 671 w zakresie budowy drogi dla pieszych i rowerów na odcinku Krystyn - Krzyno
Branża
DROGOWA
Skala
1:500
Tytuł rysunku
Plan sytuacyjny
Data
11.2025
Rysunek nr/str.
1.3
Funkcja
Imię i Nazwisko
Specjalność
Nr uprawnień
Podpis
Projektant
mgr inż. Wojciech Grzybowski
POLI0066/POOD/16
Współpraca
mgr inż. Urszula Gilski
BIEGŁY DROGOWA
POLI0040/POOD/15
Sprawdzający
mgr inż. Rafał Lurka
POLI0040/POOD/15