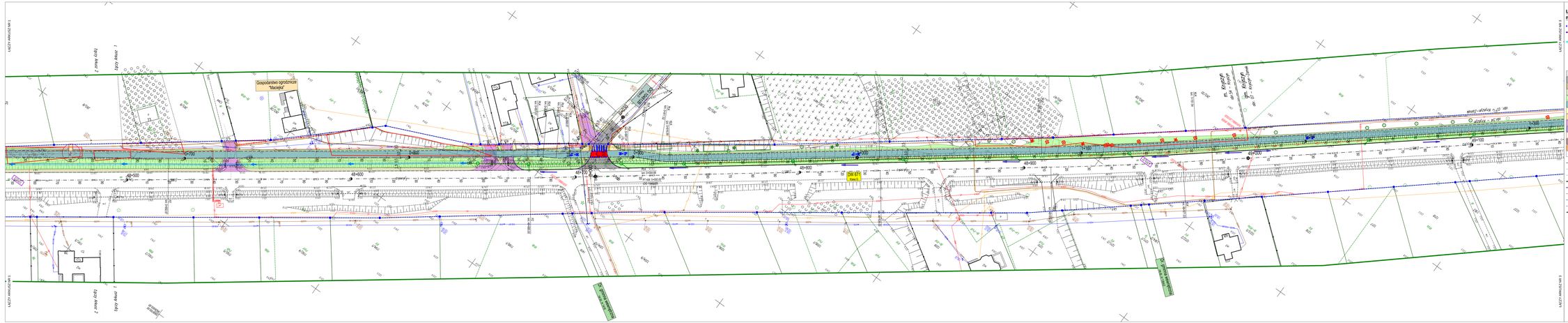
ARKUSZ NR 1
ARKUSZ NR 2
ARKUSZ NR 3
Gospodarstwo ogrodnicze "Macieja"
Stacja paliw
Zjazd z DW 671
Zjazd z DW 671
Zjazd z DW 671