

**PROJEKT ZAGOSPODAROWANIA TERENU**  
 „Rozbudowę drogi wojewódzkiej Nr 676 w zakresie  
 budowy drogi dla rowerów na odcinku Supraśl - Krynki”

skala 1:500

**LEGENDA:**

- Proj. droga dla rowerów - bitumiczna
- Proj. chodnik
- Otwory badań geotechnicznych
- Proj. przepust
- sieć kanalizacji deszczowej z wpustami i przykanalikami
- wloty dróg bocznych
- zjazdy

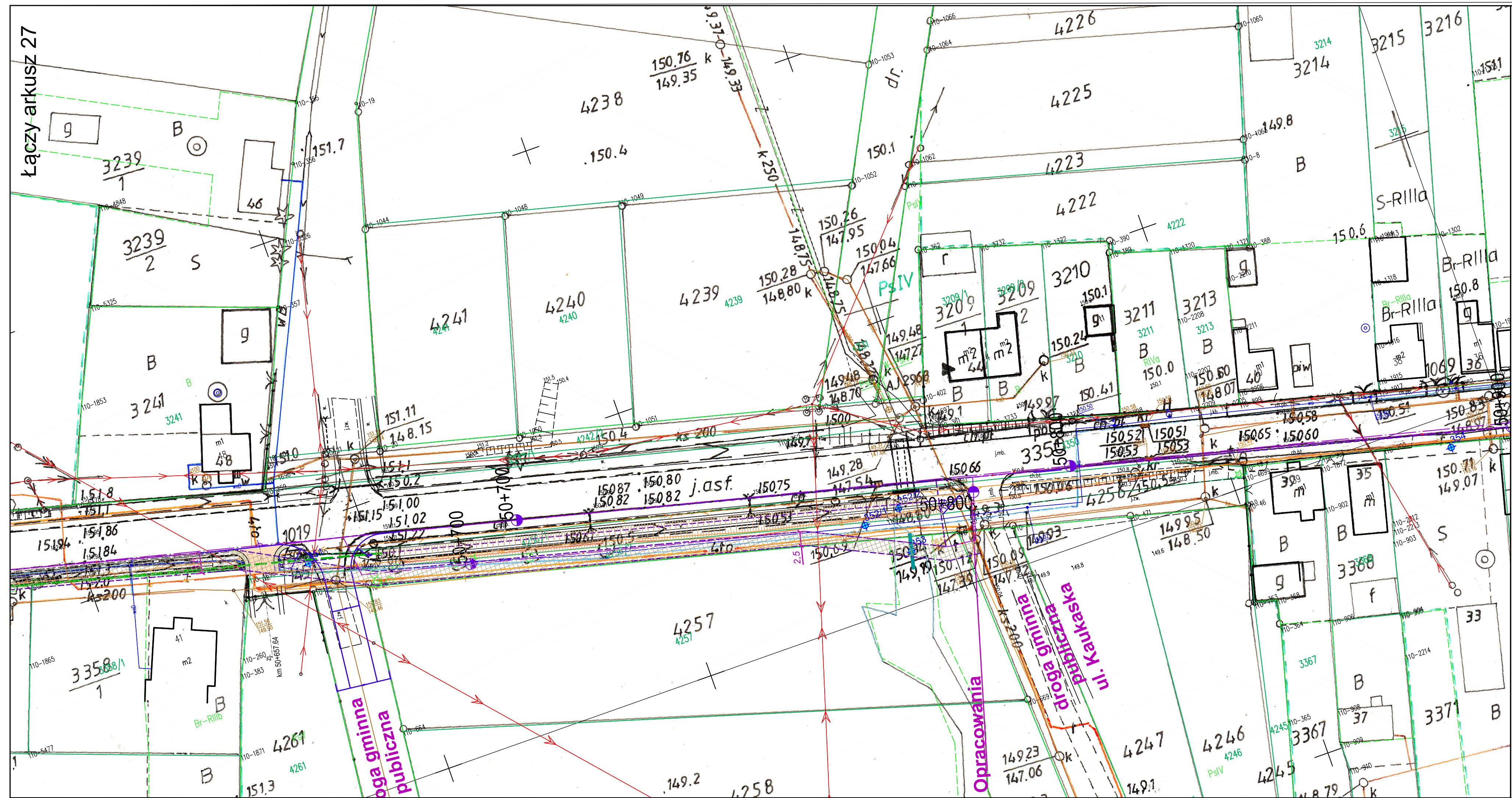

Łączy arkusz 27

Opracowania  
 ul. Karłowicza  
 Droga gminna  
 Fabryczna

INWESTOR:	 Województwo Podlaskie ul. Kardynała Stefana Wyszyńskiego 1, 15-888 Białystok Reprezentowanym przez: Podlaski Zarząd Dróg Wojewódzkich w Białymstoku ul. Elewatorska 6, 15-620 Białystok	
JEDNOSTKA PROJEKTOWA:	Pracownia Projektowa KOMI Sp. z o.o. 15-274 Białystok, ul. Waszyngтона 24 m.129 email: biurokomi@gmail.com biuro@komi.net.pl tel./fax 85 74 20 117, tel. 85 811 09 09	
NAZWA ZADANIA:	„Rozbudowę drogi wojewódzkiej Nr 676 w zakresie budowy drogi dla rowerów na odcinku Supraśl - Krynki”	
STADIUM:	PROJEKT TECHNICZNY	
NAZWA RYSUNKU:	PROJEKT ZAGOSPODAROWANIA TERENU	
IMIE I NAZWISKO:	NUMER UPRAWNIENI BUDOWLANYCH:	PODPIS:
BRANŻA:	DROGOWA	
PROJEKTOWA:	mgr inż. Adam Kalinowski	
SPRAWDZ:	mgr inż. Robert Chocian	
DATA SPORZĄDZENIA:	SKALA:	NR RYSUNKU:
08.2023	1:500	1