PROJEKT ZAGOSPODAROWANIA TERENU
SKAA 1:500

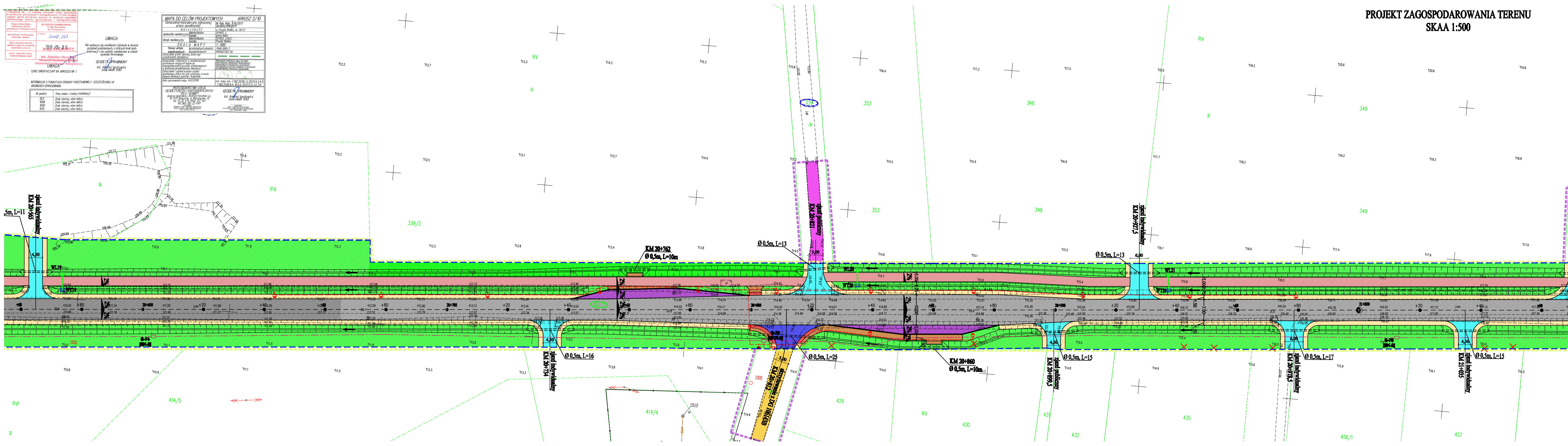
5m, L=11
zjazd indywidualny KM 20+565
KM 20+762
Ø 0,5m, L=10m
Ø 0,5m, L=13
zjazd publiczny KM 20+821
5,00
zjazd indywidualny KM 20+734
Ø 0,5m, L=16
skrzyżowanie z DG 106143B KM 20+812
Ø 0,5m, L=25
KM 20+860
Ø 0,5m, L=10m
Ø 0,5m, L=13
zjazd indywidualny KM 20+927,5
zjazd publiczny KM 20+899,5
Ø 0,5m, L=15
zjazd indywidualny KM 20+978,5
Ø 0,5m, L=17
zjazd indywidualny KM 21+035
Ø 0,5m, L=15
WL19
WL20
WL21
2%
338/3
353
348
349
414/5
414/4
429
430
431
432
435
436/1
437
1008
RV
R
N

Poświadcza się, że niniejszy dokument został opracowany w wyniku prac geodezyjnych i kartograficznych, których rezultaty zawiera operat techniczny wpisany do ewidencji materiałów państwowego zasobu geodezyjnego i kartograficznego

Organ prowadzący państwowy zasób geodezyjny i kartograficzny	STAROSTA ZAMBROWSKI 18-300 Zambrów ul. Fabryczna 3
Identyfikator ewidencyjny materiału zasobu	P.2014. 2018.343
Data wpisania operatu technicznego do ewidencji materiałów zasobu	2018-05-09
Imię i nazwisko osoby reprezentującej organ	Z up. STAROSTY inż. Zdzisław Owczarek Kierownik Powiatowego Ośrodka Dokumentacji Geodezyjnej i Kartograficznej

UWAGA

Nie wyklucza się możliwości istnienia w terenie urządzeń podziemnych, o których brak było informacji i nie zostały odnalezione w czasie wywiadu terenowego

GEODETA UPRAWNIONY
inż. Andrzej Ignatowicz
zasw. kwalif. 8193

UWAGA

SZKIC ORIENTACYJNY NA ARKUSZU NR 1

INFORMACJA O PUNKTACH OSNOWY PODSTAWOWEJ I SZCZEGÓŁOWEJ W GRANICACH OPRACOWANIA

Nr punktu	Stan znaku i rodzaj stabilizacji
323	Znak ziemny, stan dobry
1008	Znak ziemny, stan dobry
1009	Znak ziemny, stan dobry
1010	Znak ziemny, stan dobry

MAPA DO CELÓW PROJEKTOWYCH		ARKUSZ 2/10
Oznaczenia kancelaryjne zgłoszonej pracy geodezyjnej		Nr Rob. Wyk.: 476/2017 GK.6642.494.2017
MIEJSCOWOŚĆ		w. Pruszki Wielkie, dz. 397/2
Jednostka ewidencyjna	identyfikator	201403_2
	nazwa	gmina Rutki
Obręb ewidencyjny	identyfikator	201403_2.0031
	nazwa	Pruszki Wielkie
SKALA MAPY		1:500
Nazwa układu współrzędnych	prostokątnych płaskich	PUWG 2000-7
	wysokościowych	KRONSZTADT 60
Oznaczenie granic obszaru, który był przedmiotem aktualizacji		▬ ▬ ▬ ▬
Oznaczenie i informacje o służebnościach gruntowych mających wpływ na zagospodarowanie gruntów zlokalizowanych w granicach projektowanej inwestycji		Wykonanie niniejszej mapy nie było poprzedzone ustaleniami dotyczącymi ewentualnych służebności gruntowych obciążających grunty położone w granicach projektowanej inwestycji budowlanej.
Oznaczenie i symbol konturu użytku gruntowego, który nie jest ujawniony w bazie danych ewidencji gruntów i budynków		
data opracowania mapy 14.03.2018		ark. mapy zas. 7.192.32.06.1.1,.32.01.4.1,.4.3, 7.192.31.05.4.4,.10.2.2,.32.01.3.3,.3.2,.3.4
PRZEDSIĘBIORSTWO USŁUG GEODEZYJNYCH I KARTOGRAFICZNYCH "GEO-SERWIS" Andrzej Ignatowicz, Andrzej Kamiński s.c. 15-077 Białystok, ul. Warszawska 36 tel. 74 32 479, 0602 357 163 NIP 966-08-37-097 pieczątka NAZWA / imię i nazwisko Wykonawcy data i podpis osoby reprezentującej WYKONAWCĘ		GEODETA UPRAWNIONY inż. Andrzej Ignatowicz zasw. kwalif. 8193 pieczątka Imię i nazwisko nr uprawnień, oraz data i podpis geodety uprawnionego, który opracował mapę

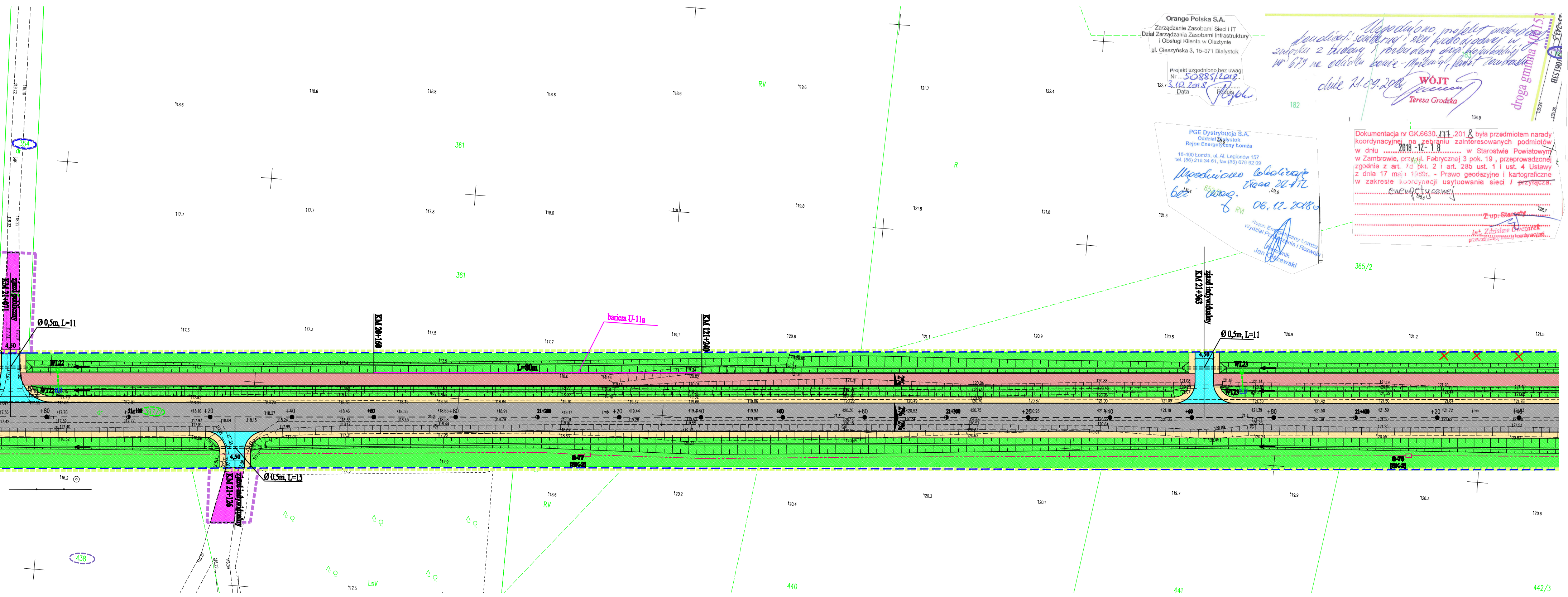

Orange Polska S.A.
Zarządzanie Zasobami Sieci i IT
Dział Zarządzania Zasobami Infrastruktury i Obsługi Klienta w Olsztynie
ul. Cieszyńska 3, 15-371 Białystok

Projekt uzgodniono bez uwag
Nr 50885/2018
3.10.2018
Data Podpis

Uzgodniono projekt przebudowy kanalizacji sanitarnej i sieci wodociągowej w związku z budową i rozbudową drogi wojewódzkiej nr 679 na odcinku Łomża - Mężenin, powiat zambrowski
dnia 21.09.2018
WÓJT
Teresa Grodzka

PGE Dystrybucja S.A.
Oddział Białystok
Rejon Energetyczny Łomża
18-400 Łomża, ul. Al. Legionów 157
tel. (86) 216 34 61, fax (85) 676 62 09

Uzgodniono lokalizację złącza ZK-1/2 bez uwag.
06.12.2018

Rejon Energetyczny Łomża
Wydział Przyłączania i Rozwoju
Kierownik
Jan Olszewski

Dokumentacja nr GK.6630.177.2018 była przedmiotem narady koordynacyjnej na zebraniu zainteresowanych podmiotów w dniu 2018-12-18 w Starostwie Powiatowym w Zambrowie, przy ul. Fabrycznej 3 pok. 19, przeprowadzonej zgodnie z art. 7d pkt. 2 i art. 28b ust. 1 i ust. 4 Ustawy z dnia 17 maja 1989r. - Prawo geodezyjne i kartograficzne w zakresie koordynacji usytuowania sieci / ~~przyłącza.~~
energetycznej

Z up. Starosty
inż. Zdzisław Owczarek
przewodniczący narady koordynacyjnej

Dokumentacja nr GK.6630.96.2018 była przedmiotem narady koordynacyjnej na zebraniu zainteresowanych podmiotów w dniu 2018-08-28 w Starostwie Powiatowym w Zambrowie, przy ul. Fabrycznej 3 pok. 19, przeprowadzonej zgodnie z art. 7d pkt. 2 i art. 28b ust. 1 i ust. 4 Ustawy z dnia 17 maja 1989r. - Prawo geodezyjne i kartograficzne w zakresie koordynacji usytuowania sieci / ~~przyłącza.~~
1) wodociągowej z przyłączami
2) kanalizacyjnej ks i kd
3) energetycznej
4) telekomunikacyjnej
5) kanału technologicznego

Z up. Starosty
inż. Zdzisław Owczarek
przewodniczący narady koordynacyjnej

Oświadczam że, nie dokonano modyfikacji zaewidencjonowanego wtórnika aktualizowanej mapy sytuacyjno - wysokościowej w skali 1:500, służącej do celów projektowych, będącej podkładem do projektu zagospodarowania terenu. Za zgodność z oryginałem mapy do celów projektowych

Obiekt: Budowa i rozbudowa drogi wojewódzkiej Nr 679 wraz z drogowymi obiektami inżynierskimi i niezbędną infrastrukturą techniczną na odcinku Łomża - Mężenin	
Temat: Projekt zagospodarowania terenu	
Stadium: P.B.	**Branża: Drogowa**
Skala 1:500	**Nr rys. 3.21**
Projektant: mgr inż. K. Popławski upr. bud. Bł.215/85; Bł 203/89	
Data i podpis: 31.08.2018	
Sprawdzający: mgr. inż. C. Kamieński upr. bud. Bł. 84/01	
Data i podpis: 31.08.2018	

RTERIA Sp. z o.o.

BIURO PROJEKTÓW „ARTERIA" Sp. z o.o.
15-002 Białystok, ul. Sienkiewicza 49 lok. 412
tel./fax 085 676 41 06, e-mail: arteria1@o2.pl

Obiekt: Budowa i rozbudowa drogi wojewódzkiej Nr 679 wraz z drogowymi obiektami inżynierskimi i niezbędną infrastrukturą techniczną na odcinku Łomża - Mężenin

Stadium: P.B.

Temat: Projekt zagospodarowania terenu

ZESPÓŁ PROJEKTOWY

Branża	Imię i Nazwisko Pieczątka	Data Podpis	Imię i Nazwisko Pieczątka	Data Podpis
Drogowa	mgr inż. Kazimierz Popławski upr. Bł /215/85; Bł/ 203/89	31.08.2018	mgr inż. Cezary Kamieński upr. Bł /84/01	31.08.2018
Elektryczna	mgr inż. Robert Piotr Arciszewski upr. PDL/0039/PWOE/05	31.08.2018	inż. Leonard Onufryjuk upr. Bł 323/74 Bł 136/89	31.08.2018
Sanitarna	mgr inż. Bogusław Kiluk upr. Bł /198/01	31.08.2018	mgr inż. Beata Paszkiewicz-Kiluk upr. Bł/204/01	31.08.2018
Telekomunikacyjna	inż. Dariusz Mocarski upr. DT-WBT/02430/03/U	31.08.2018	mgr inż. Radosław Stadnicki - Kolendo upr. DTT-TU/02301/02/U	31.08.2018
Mostowa	mgr inż. Tomasz Marcin Pawłowski upr. PDL/0144/POOM/09	31.08.2018	mgr inż. Tomasz Pietrzak upr. PDL/0053/POOM/10	31.08.2018