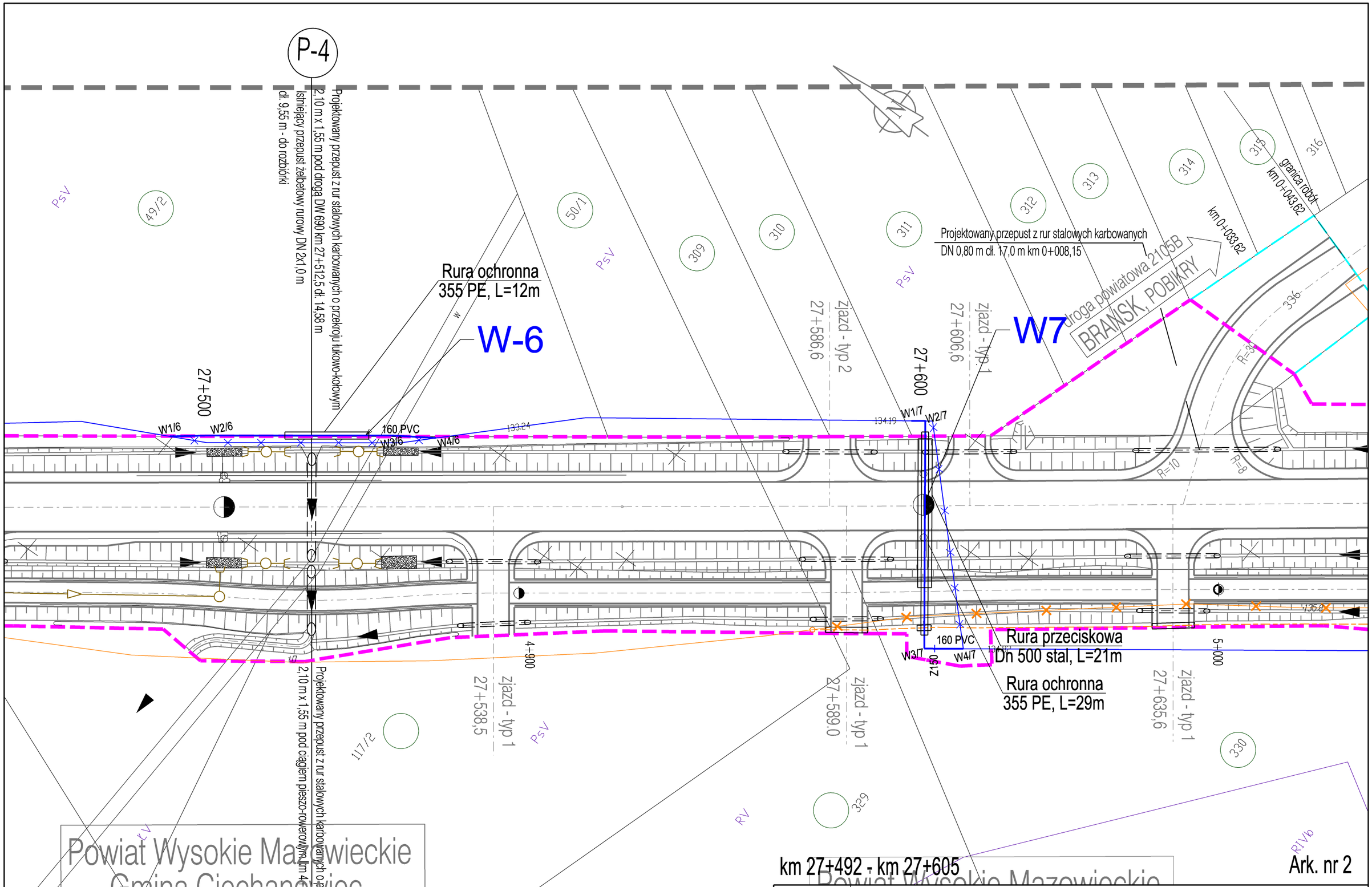

Nazwa i adres obiektu:	Rozbudowa drogi wojewódzkiej nr 690 wraz z drogowymi obiektami inżynierskimi i niezbędną infrastrukturą techniczną na odcinku Ciechanowiec - Ostrożany (km 41+650)		
Stadium:	PROJEKT WYKONAWCZY		
Obiekt:	TOM IV - PRZEBUDOWA I BUDOWA SIECI WODOCIĄGOWEJ	skala:	1:500
		nr rys	3
Tytuł rysunku:	PLAN SYTUACYJNY \W-6, W-7\	nr ark.	2
		nr projektu: PT2-02/ 101-PW/2013	