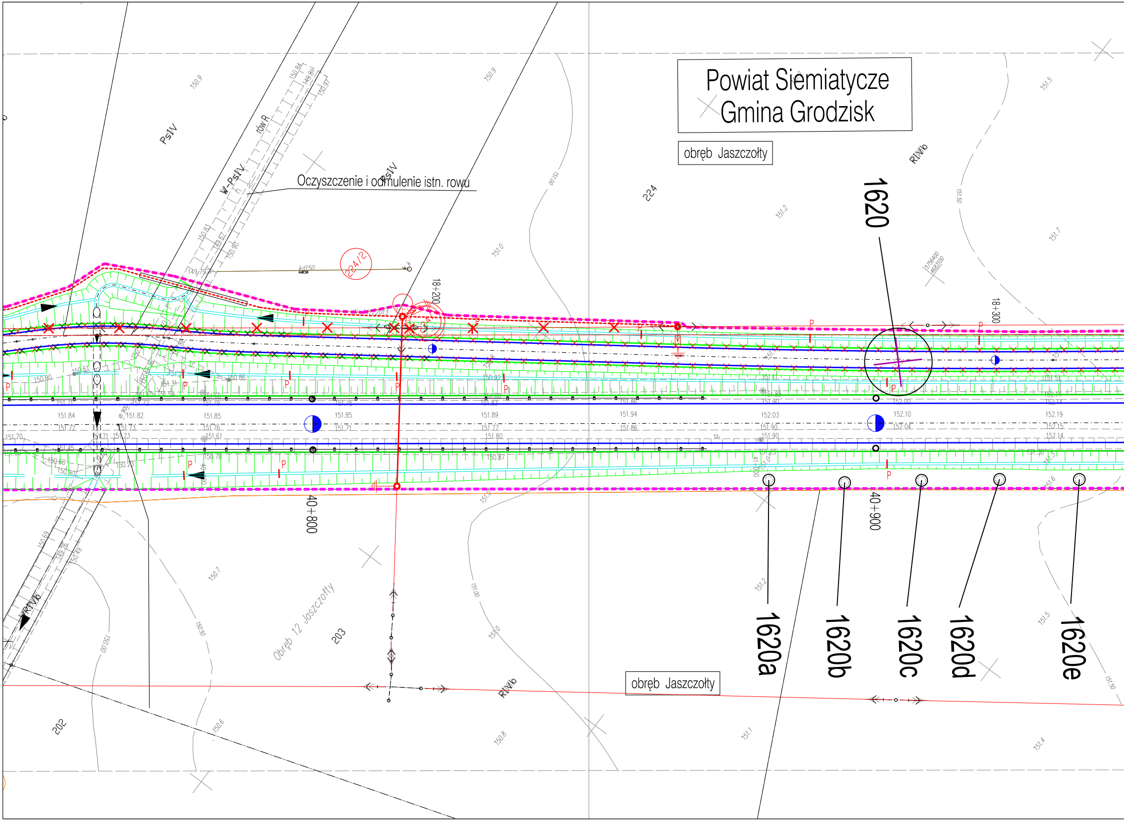
Powiat Siemiatycze
Gmina Grodzisk
obręb Jaszczołty
Oczyszczenie i odmulenie istn. rowu
PsIV
W-PsIV
PsIV
rów R
224
224/2
203
202
Obręb 12 Jaszczołty
RIVb
RIVb
RIVb
18+200
18+300
40+800
40+900
1620
1620a
1620b
1620c
1620d
1620e
kd150
obręb Jaszczołty
151.84
151.82
151.85
151.85
151.89
151.94
152.03
152.10
152.19
151.72
151.76
151.71
151.77
151.86
151.90
152.04
152.15
151.70
151.61
151.80
151.90
152.14
150.9
150.9
151.0
151.2
151.5
151.7
150.7
150.6
150.8
151.1
151.4
151.5

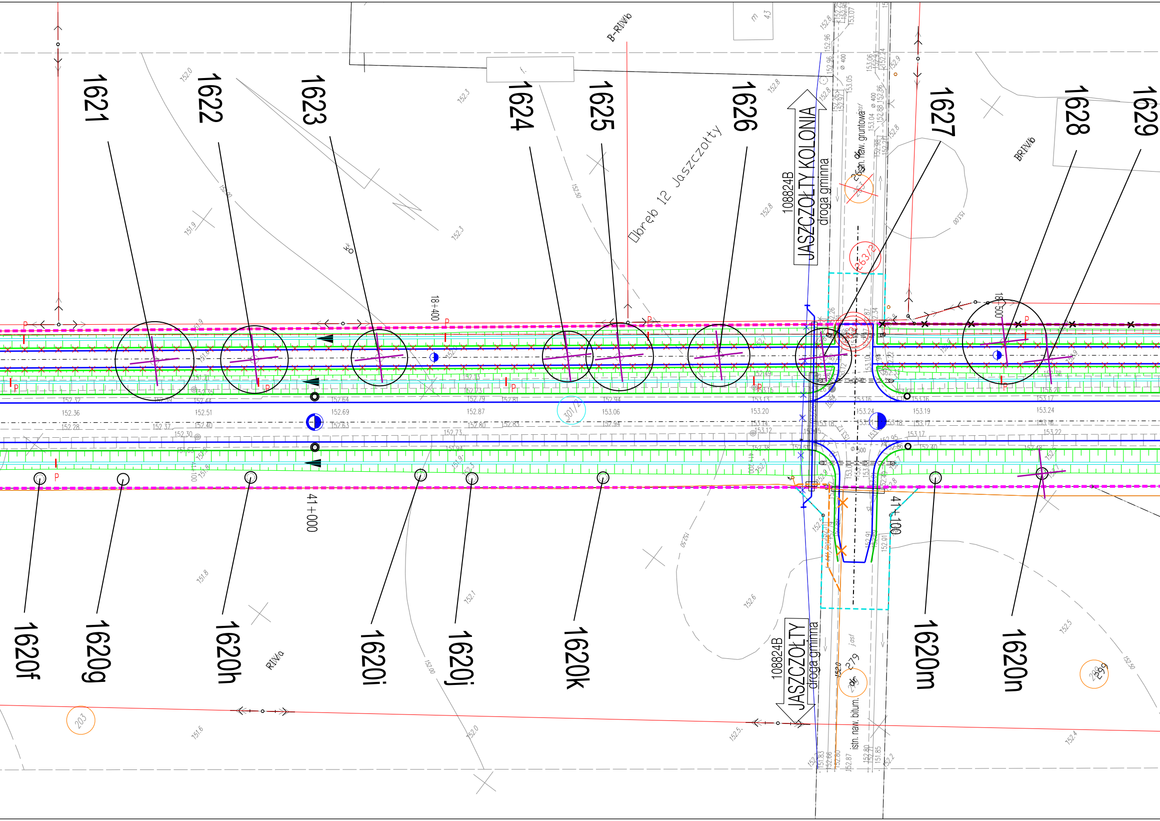
1621
1622
1623
1624
1625
1626
1627
1628
1629
1620f
1620g
1620h
1620i
1620j
1620k
1620m
1620n
108824B
JASZCZOŁTY KOLONIA
droga gminna
108824B
JASZCZOŁTY
droga gminna
Obręb 12 Jaszczołty
B-RIVb
BRIVb
RIVa
18+400
18+500
41+000
41+100
41+200
istn. naw. gruntowa
istn. naw. bitum.
263/2
301/2
203
279
299
43
P

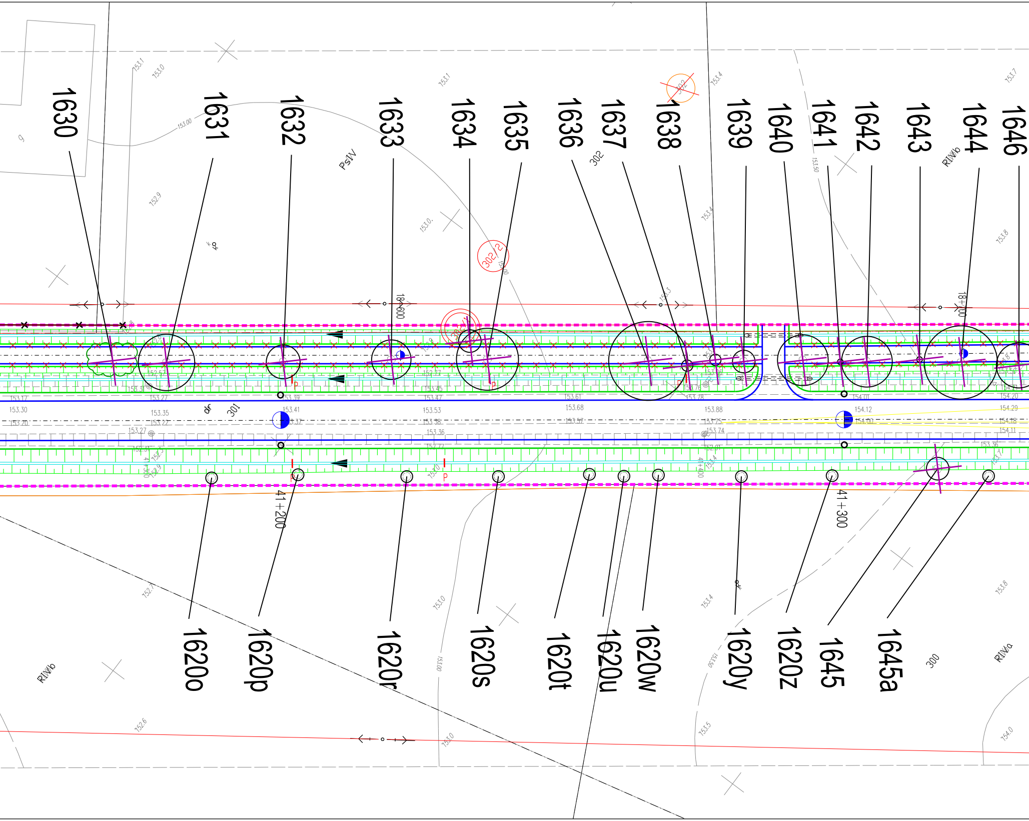
1630
1631
1632
1633
1634
1635
1636
1637
1638
1639
1640
1641
1642
1643
1644
1646
1620o
1620p
1620r
1620s
1620t
1620u
1620w
1620y
1620z
1645
1645a
PsIV
302
302/2
302/1
301
300
RIVb
RIVa
18+600
18+700
41+200
41+300
41+400
153.30
153.35
153.41
153.53
153.68
153.88
154.12
154.29
153.61
153.78
154.01
154.20
153.17
153.27
153.39
153.47
153.00
153.50

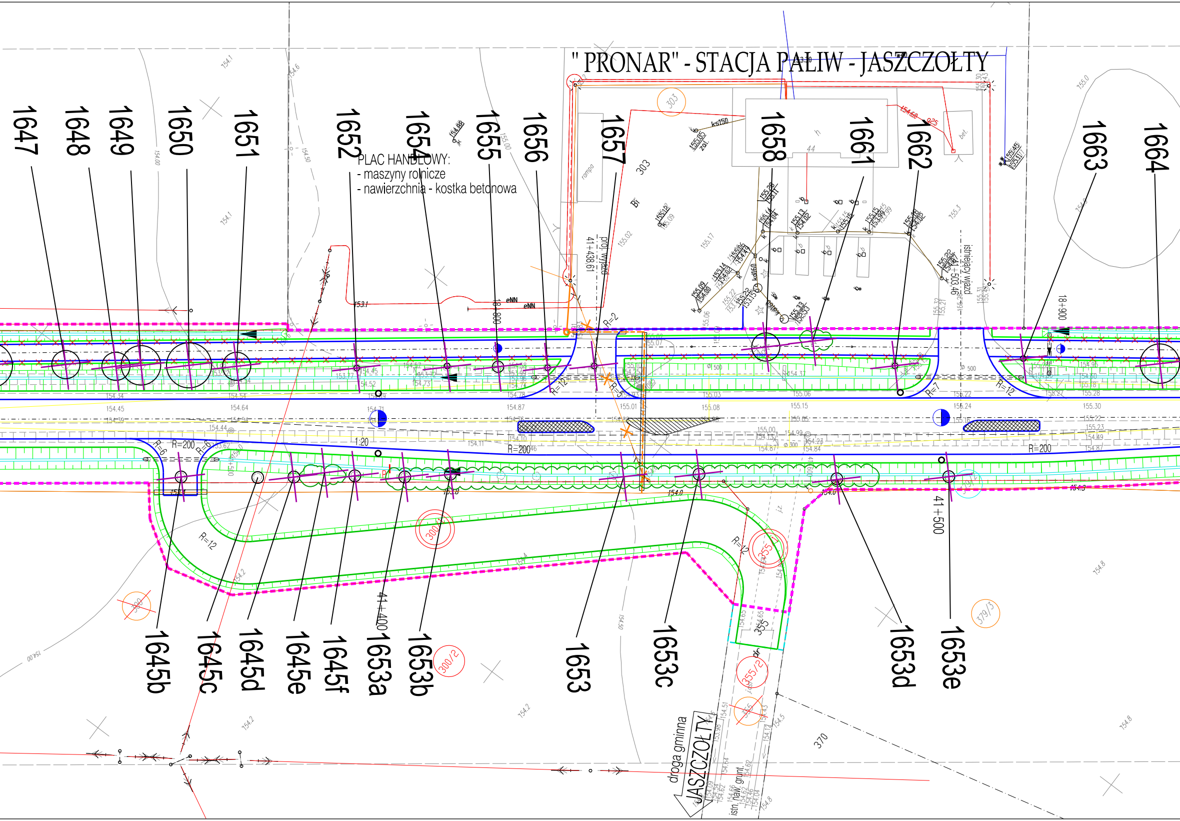
" PRONAR" - STACJA PALIW - JASZCZOŁTY
PLAC HANDLOWY:
- maszyny rolnicze
- nawierzchnia - kostka betonowa
1647
1648
1649
1650
1651
1652
1654
1655
1656
1657
1658
1661
1662
1663
1664
1645b
1645c
1645d
1645e
1645f
1653a
1653b
1653
1653c
1653d
1653e
41+438,61
proj. wyjazd
41+503,46
istniejący wyjazd
18+800
18+900
41+400
41+500
R=200
R=6
R=12
R=2
R=5
R=7
1:20
eNN
303
300
300/2
355
355/2
379/3
370
droga gminna
JASZCZOŁTY
istn. naw. grunt.

Ark. nr 24

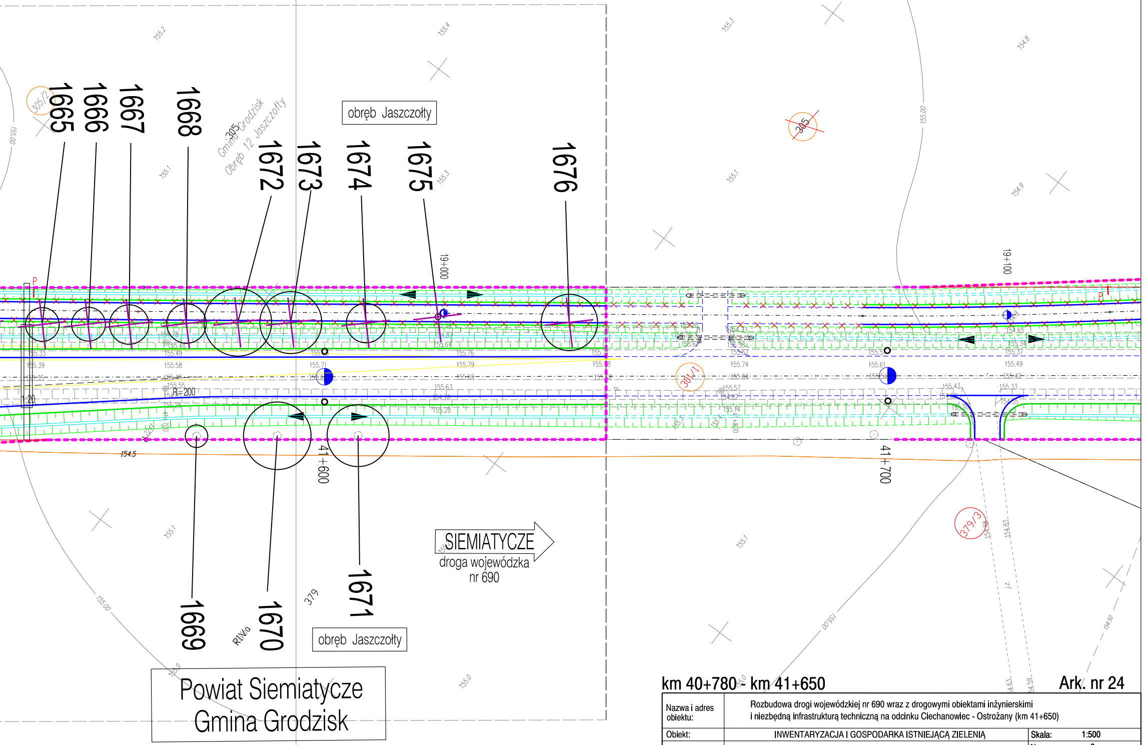
1665
1666
1667
1668
1669
1670
1671
1672
1673
1674
1675
1676
305/2
305
Gmina Grodzisk
Obręb 12 Jaszczołty
obręb Jaszczołty
305
301/1
379/3
379
RIVa
19+000
19+100
41+600
41+700
R=200
1:20
154.5
SIEMIATYCZE
droga wojewódzka
nr 690
obręb Jaszczołty
Powiat Siemiatycze
Gmina Grodzisk

km 40+780 - km 41+650

Ark. nr 24

Nazwa i adres obiektu:	Rozbudowa drogi wojewódzkiej nr 690 wraz z drogowymi obiektami inżynierskimi i niezbędną infrastrukturą techniczną na odcinku Ciechanowiec - Ostrożany (km 41+650)		
Obiekt:	INWENTARYZACJA I GOSPODARKA ISTNIEJĄCĄ ZIELENIĄ	Skala:	1:500
Tytuł rysunku:	PLAN SYTUACYJNY	Nr rys.	2
		Nr ark.	24
		Nr proj.	PT2-02/101/2012