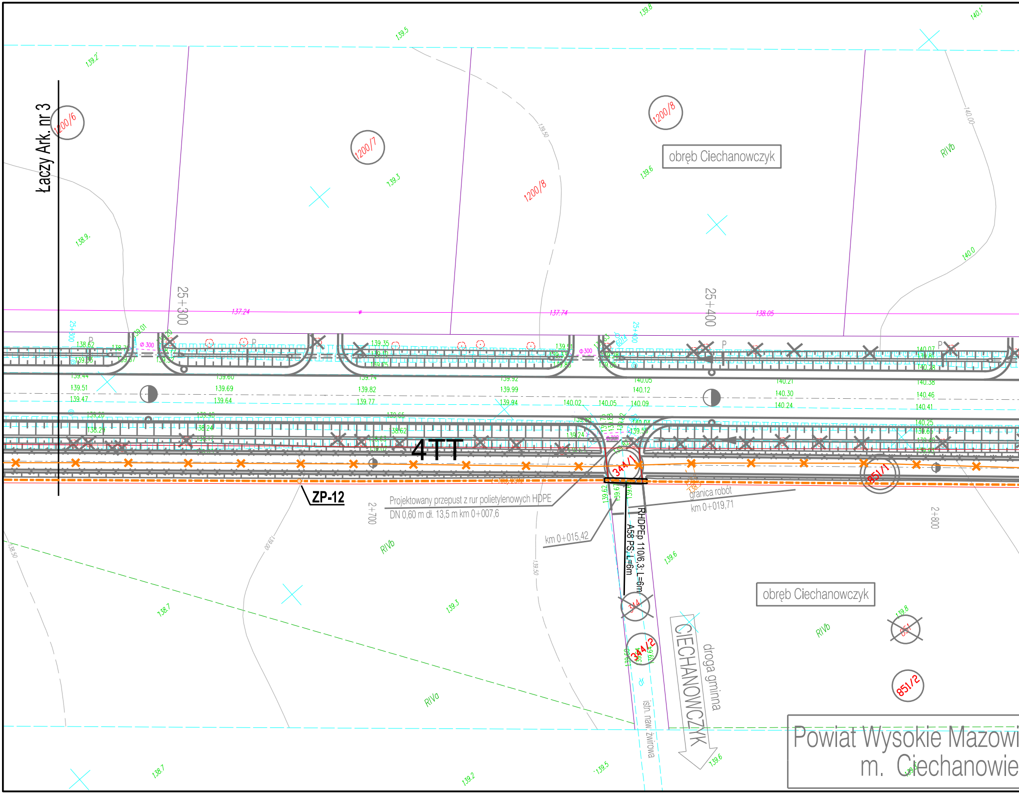
Łaczy Ark. nr 3
1200/6
1200/7
1200/8
1200/8
obręb Ciechanowczyk
25+300
25+400
2+700
2+800
4TT
ZP-12
Projektowany przepust z rur polietylenowych HDPE
DN 0,60 m dł. 13,5 m km 0+007,6
km 0+015,42
granica robót
km 0+019,71
RHDPEp 110/6,3; L=6m
A58 PS; L=6m
344/1
344
344/2
851/1
851
851/2
obręb Ciechanowczyk
RIVb
RIVa
CIECHANOWCZYK
droga gminna
istn. naw. żwirowa
Powiat Wysokie Mazowi
m. Ciechanowie

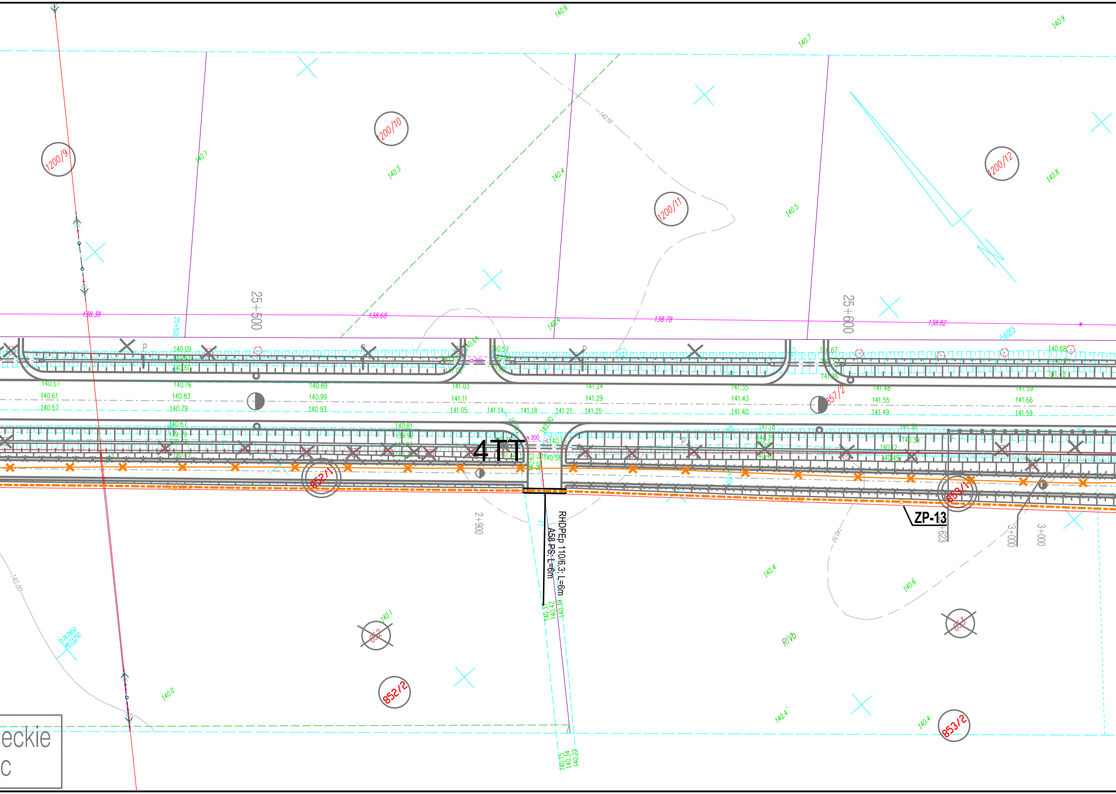
4TT
RHDPEp 110/6,3; L=6m
A58-PS; L=6m
ZP-13
25+500
25+600
2+900
3+000
1200/9
1200/10
1200/11
1200/12
852/1
852/2
852
853/1
853/2
853
857/2
RIVb
138.38
138.68
138.78
138.82
140.6
140.7
140.9
140.1
140.3
140.4
140.5
140.8
140.0
140.00
140.50
eckie
c

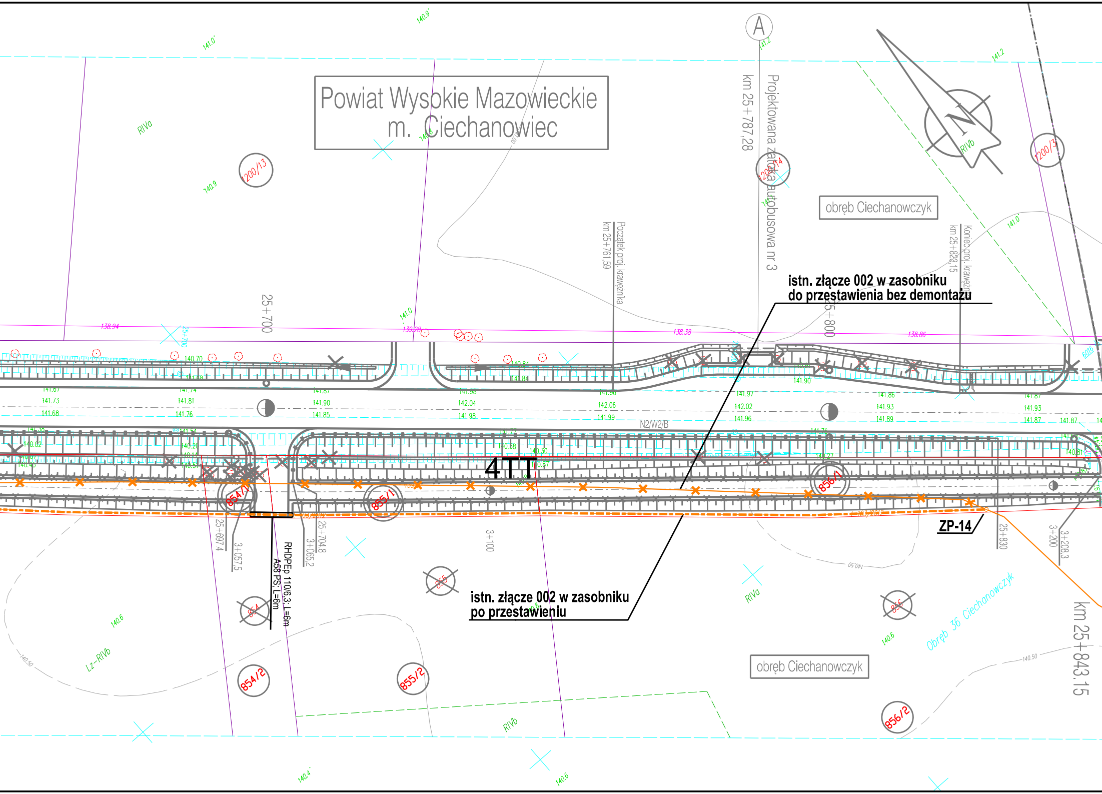

Powiat Wysokie Mazowieckie
m. Ciechanowiec
A
km 25+787,28
Projektowana zatoka autobusowa nr 3
Początek proj. krawężnika
km 25+761,59
Koniec proj. krawężnika
km 25+823,15
obręb Ciechanowczyk
istn. złącze 002 w zasobniku
do przestawienia bez demontażu
istn. złącze 002 w zasobniku
po przestawieniu
4TT
ZP-14
N2/W2/B
RHDPEp 110/6,3; L=6m
A58 PS; L=6m
25+700
25+800
25+830
25+697,4
3+057,5
25+704,8
3+065,2
3+100
3+200
3+208,3
km 25+843,15
200/13
200/14
200/3
854/1
855/1
856/1
854
855
856
854/2
855/2
856/2
RIVa
RIVb
Lz-RIVb
obręb Ciechanowczyk
Obręb 36 Ciechanowczyk
140.9
141.0
141.2
140.6
140.4
140.50
138.94
139.28
138.38
138.86
140.70
141.67
141.73
141.68
141.74
141.81
141.76
141.87
141.90
141.85
141.98
142.04
141.96
142.06
141.99
141.97
142.02
141.90
141.86
141.93
141.89
141.87
140.02
140.20
140.58
140.30
140.87
140.27
140.81

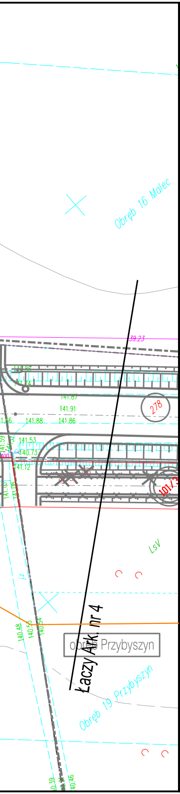
Obręb 16 Malec
39.23
141.86
141.74
141.87
141.91
278
141.86
141.88
141.86
141.59
141.57
141.53
140.73
141.12
141.10
141.08
101/3
LsV
j.z
140.48
140.53
140.54
obręb Przybyszyn
Łączy Ark. nr 4
Obręb 19 Przybyszyn
140.39
140.31
140.46

MAPA DO CELÓW PROJEKTOWYCH

SKALA 1:500

(kopia mapy w skali 1:500; ukł. współrzędnych: sytuacyjny - 1965, wysokościowy - Kronsztadt 60.)

Mapa aktualna na dzień: 16.03.2015r.

ARKUSZ 3(24)

Obiekt: DW 690 Ciechanowiec – Siemiatycze
Obręby: 201302_4.0005 Ciechanowiec obręb 5,
201302_5.0036 Ciechanowczyk,
201302_5.0019 Przybyszyn,
201302_5.0016 Malec,
201302_5.0023 Skórzec,
201008_2.0018 Moczydły Pszczółki,
201008_2.0017 Moczydły Kukiełki,
201008_2.0026 Stare Moczydły,
201008_2.0019 Olszewo,
201008_2.0031 Twarogi Wypychy,
201004_2.0039 Żale,
201004_2.0004 Bogusze Stare,
201004_2.0021 Krakówki Włodki,
201004_2.0012 Jaszczołty,
Jedn. ewid.: 201302_4 m. Ciechanowiec,
201302_5 Ciechanowiec obszar wiejski,
201008_2 Perlejewo,
201004_2 Grodzisk.
Powiaty: wysokomazowiecki i siemiatycki
Województwo: podlaskie
Rob. Nr 6/2015

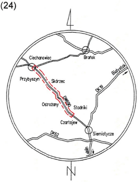
Ciechanowiec
Brańsk
Białystok
Przybyszyn
Skórzec
DK19
DW690
Ostrożany
Stodniki
Czartajew
DK62
Siemiatycze
Lublin
N

SZKIC ORIENTACJI

Sekcje mapy:
254.442.0512, 0514, 0521, 0523, 0541, 0542, 0544, 1022,
255.331.0133, 0611, 0613, 0614, 0632, 0641, 0643, 0644, 1121, 1122, 1124, 1213, 1231, 1233, 1234, 1712, 1714, 1723, 1741, 1743, 1744, 2221, 2222, 2224, 2242, 2313, 2331, 2333,
255.333.0311, 0312, 0314, 0332, 0341, 0343, 0821, 0822, 0824, 0842, 0931, 0933, 1411, 1412, 1413, 1414, 1432, 1441, 1443, 1444, 1921, 1922, 1924, 2013, 2031, 2032, 2034, 2043, 2521, 2522 2524,
255.334.2113, 2131, 2133, 2134,
265.112.0112, 0114, 0123, 0141, 0143, 0621, 0623, 0624, 0641, 0642, 0644, 1122, 1124, 1211, 1213, 1214, 1231, 1232, 1234, 1241, 1243, 1721, 1722, 1723, 1724, 1742, 1744, 1831, 1833, 2311, 2313.

WOJEWÓDZKIE BIURO GEODEZJI
W BIAŁYMSTOKU
ul. Gen. F. Kleeberga 20, 15 - 691 Białystok

Geodeta uprawniony
GEODETA UPRAWNIONY
Kazimierz Krupkowski
Kazimierz Krupkowski
upr. nr 16663
ŚWIADECTWO Nr 16663

W obszarze określonym linią ---- dokonano aktualizacji treści mapy zasadniczej. Dokumenty z pomiaru uzupełniającego przyjęto do zasobu powiatowego w dn. .... i zaewidencjonowano pod nr ....

STAROSTWO POWIATOWE W WYSOKIEM MAZOWIECKIEM

NINIEJSZA MAPA MOŻE SŁUŻYĆ DO CELÓW PROJEKTOWYCH

Projektowane obiekty budowlane wymagają pozwolenia na budowę, podlegają wytyczeniu i inwentaryzacji powykonawczej przez jednostki uprawnione do wykonywania prac geodezyjnych.

Nie wyklucza się istnienia w terenie innych urządzeń podziemnych, o których brak informacji wynika z zaszłości historycznych, lub niedopełnienia obowiązku inwentaryzacji powykonawczej.

Mapa wykonana bez ustaleń obciążeń, o których mowa w § 80 ust. 4 Rozporządzenia Ministra SWIA z dnia 9 listopada 2011r. (Dz. U. 263, poz. 1572).

Punkty osnowy podlegające ochronie:
brak osnowy III kl. w zakresie opracowania.

Poświadcza się, że niniejszy dokument został opracowany w wyniku prac geodezyjnych i kartograficznych, których rezultaty zawiera operat techniczny wpisany do ewidencji materiałów państwowego zasobu geodezyjnego i kartograficznego

Organ prowadzący państwowy zasób geodezyjny i kartograficzny	STAROSTA WYSOKOMAZOWIECKI
Identyfikator ewidencyjny materiału zasobu	P.2013.2015.313
Data wpisania operatu technicznego do ewidencji materiałów zasobu	2015 -04- 0 2
Imię i nazwisko osoby reprezentującej organ	Z up. STAROSTY mgr Teresa Danuta Łapińska Inspektor w Wydziale Geodezji, Kartografii, Katastru i Nieruchomości

km 25+290 - km 25+880

Ark. nr 4

Nazwa i adres obiektu	**Rozbudowa drogi wojewódzkiej nr 690 wraz z drogowymi obiektami inżynierskimi i niezbędną infrastrukturą techniczną na odcinku Ciechanowiec - Ostrożany (km 41+650)**			
Stadium:	**PROJEKT BUDOWLANY**			
Obiekt:	**VI/1 PRZEBUDOWA KOLIZJI TELETECHNICZNYCH**		**skala:**	**1:500**
Tytuł rysunku:	**PLAN SYTUACYJNY**			
	PROJEKTANT	**SPRAWDZAJĄCY**	**nr rys**	**2**
Imię i nazwisko	**mgr inż. Michał Sajenko**	**mgr inż. Jacek Romanowski**	**nr ark.**	**4**
Nr uprawnień	**2071/00/U**	**POM/0001/POOT/11**		
Specjalność:	**teletechniczna**	**teletechniczna**	**nr projektu:**	**PT2-02/101/T/1**
Data:	**wrzesień 2015**	**wrzesień 2015**		
Podpis:			**Plik:**	