MAPA DO CELÓW PROJEKTOWYCH

ARKUSZ nr 47(79)

Oznaczenie kancelaryjne zgłoszonej pracy geodezyjnej (KERG)	Nr Rob. Wyk. : 29/2014	KERG: ODGI.4320.2014.2014
OBIEKT	DW 685 Zabłudów - Nowosady	
Jednostka ewidencyjna	identyfikator	200214_4
	nazwa	Zabłudów - miasto
	identyfikator	200214_5
	nazwa	Zabłudów
	identyfikator	200508_2
	nazwa	Narew
	identyfikator	200506_2
	nazwa	Hajnówka
Obręb ewidencyjny	identyfikator	200214_4_0094
	nazwa	Miasto Zabłudów
	identyfikator	200214_5_0043
	nazwa	Zabłudów Kolonia
	identyfikator	200214_5_0011
	nazwa	Gnieciuki
	identyfikator	200214_5_0028
	nazwa	Ochremowicze
	identyfikator	200214_5_0029
	nazwa	Olszanka
	identyfikator	200214_5_0039
	nazwa	Sieśki
	identyfikator	200214_5_0048
	nazwa	Żywkowo
	identyfikator	200508_2_0035
	nazwa	Soce
	identyfikator	200508_2_0036
	nazwa	Trześcianka
	identyfikator	200508_2_0001
	nazwa	Ancuty
	identyfikator	200508_2_0024
	nazwa	Narew
	identyfikator	200508_2_0023
	nazwa	Makówka
	identyfikator	200508_2_0003
	nazwa	Chrabostówka
	identyfikator	200508_2_0018
	nazwa	Krzywiec
	identyfikator	200508_2_0022
	nazwa	Łosinka
	identyfikator	200506_2_0021
	nazwa	Rzepiska
	identyfikator	200506_2_0003
	nazwa	Borysówka
	identyfikator	200506_2_0026
	nazwa	Wasilkowo
	identyfikator	200506_2_0014
	nazwa	Nowosady
SKALA MAPY z przetworzenia mapy w skali 1:1000	1:500	
Nazwa układu współrzędnych	prostokątnych płaskich	Układ 2000 strefa 8
	wysokościowych	Kronsztadt 60
Oznaczenie granic obszaru, który był przedmiotem aktualizacji		
Oznaczenie i informacje o służebnościach gruntowych mających wpływ na zagospodarowanie gruntów zlokalizowanych w granicach projektowanej inwestycji	Wykonanie niniejszej mapy nie było poprzedzone ustaleniami dotyczącymi ewentualnych służebności gruntów obciążających grunty położone w projektowanej inwestycji budowlanej.	
Oznaczenie i symbol konturu użytku gruntowego, który nie jest ujawniony w bazie danych ewidencji gruntów i budynków	brak	
data opracowania mapy :	02.06.2014	

Na mapie zastosowano oznaczenia i skróty zgodnie z nieobowiązującą Instrukcją K1- Mapa zasadnicza z roku 1998.

GEODETA UPRAWNIONY mgr inż. Bartłomiej Augustyniak

W ZAKRESIE OPRACOWANIA MAPY BRAK PUNKTÓW OSNOWY III KLASY

GEODETA KOORDYNATOR odpowiedzialny za realizację opracowania geodezyjnego.

GEODETA UPRAWNIONY Janusz Andrzej Osiński Zasw. kwalifik. GUGiK Nr 3282

STAROSTWO POWIATOWE w HAJNÓWCE Zespół Uzgadniania Dokumentacji Projektowej ul. A. Zina 1, 17-200 Hajnówka

Dokumentacja była przedmiotem narady koordynacyjnej GK. 6630.62.2016

Hajnówka, dnia 29.06.2016

podpis przewodniczącego

Z UP. STAROSTY PRZEWODNICZĄCY ZESPOŁU UZGADNIANIA DOKUMENTACJI PROJEKTOWEJ mgr inż. Konstanty Wawreszuk

Poświadcza się, że niniejszy dokument został opracowany w wyniku prac geodezyjnych i kartograficznych, których rezultaty zawiera operat techniczny wpisany do ewidencji materiałów państwowego zasobu geodezyjnego i kartograficznego

Organ prowadzący zasób geodezyjny i kartograficzny	STAROSTA POWIATU BIAŁOSTOCKIEGO
Identyfikator ewidenc. materiału zasobu	P.2002.2015.731
Data wpisania operatu technicz. do ewidencji materiałów zasobu	20 LUT. 2015
Imię i Nazwisko osoby reprezentującej organ	

Z up. STAROSTY mgr Grażyna Jabłonowska Inspektor w Wydziale Geodezji, Katastru i Nieruchomości

Wodociągi Podlaskie sp. z o.o. ul. Elewatorska 31, 15-620 Białystok cen. tel. 85 744-33-33, tel. 85 746-67-09 REG. 200393335, NIP 9662048186 KRS 0000367645

Uzgodniono projekt przebudowy i zabezpieczenia sieci wodociągowej gminnej na terenie gm. Narew - ark. 42(73), 45-51 (73), 61(73) w związku z budową i rozbudową drogi wojew. Nr 685 z uwagami:

1. Wykonawca zobowiązany jest do ustalenia z Wodociągami Podlaskimi Oddział w Bielsku Podlaskim (tel. 85-730-35-16) harmonogramu i sposobu prowadzenia robót w celu zminimalizowania przerw w dostawie wody, 2) zabezpieczenia dostaw wody odbiorcom na czas przebudowy sieci wodociągowej oraz powiadomienia ich o planowanych przerwach w dostawie, w sposób zwyczajowo przyjęty, 3) ustalenia warunków poboru wody na próby szczelności, dezynfekcję, płukanie sieci.
2. Prace ziemne w pobliżu istniejącego wodociągu należy prowadzić ręcznie.
3. Należy wyregulować istniejące skrzynki wodociągowe do rzędnej projektowanego terenu.
4. Włączenie do eksploatacji nowo wybudowanych odcinków sieci wodociągowej będzie możliwe po uzyskaniu wyników badań bakteriologicznych wody, potwierdzających jej zdatność do spożycia.

Białystok, 23.09.2016r.

Kierownik Działu Uzgodnień i Dokumentacji mgr inż. Maria Jolanta Juszczyńska

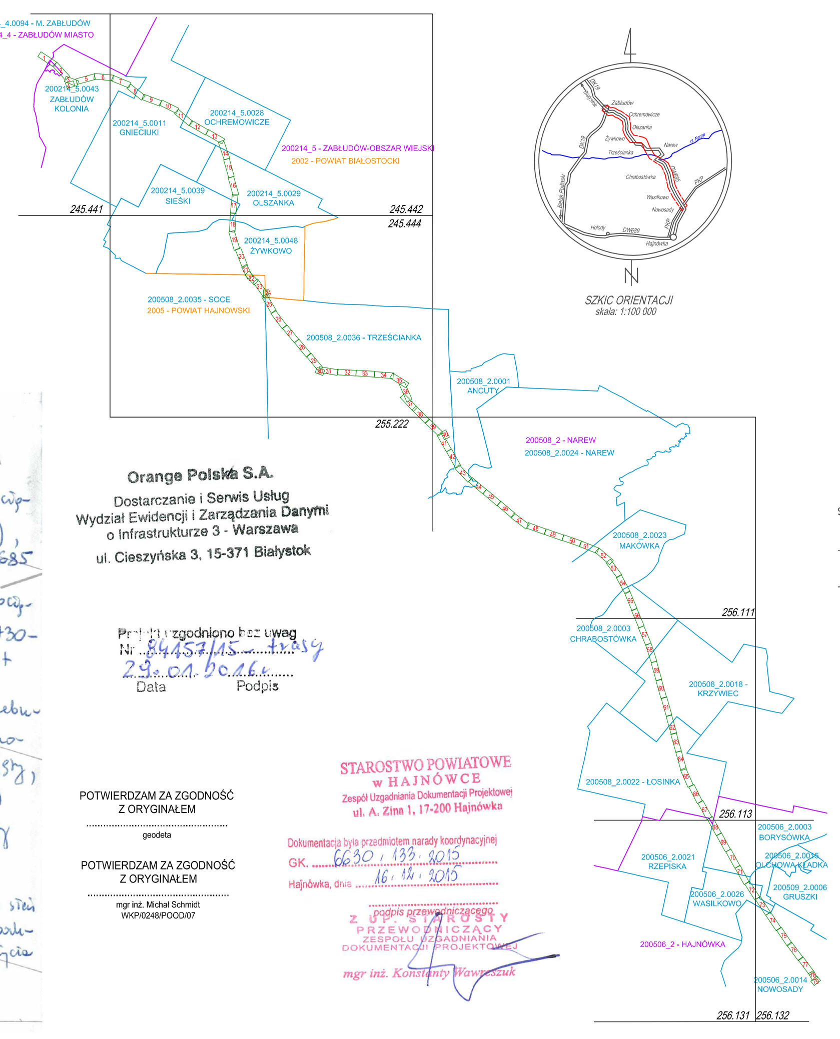

Orange Polska S.A. Dostarczanie i Serwis Usług Wydział Ewidencji i Zarządzania Danymi o Infrastrukturze 3 - Warszawa ul. Cieszyńska 3, 15-371 Białystok

Projekt uzgodniono bez uwag Nr 84457/15 - trasy 29.01.2016r.

Data Podpis

POTWIERDZAM ZA ZGODNOŚĆ Z ORYGINAŁEM geodeta

POTWIERDZAM ZA ZGODNOŚĆ Z ORYGINAŁEM mgr inż. Michał Schmidt WKP/0248/POOD/07

STAROSTWO POWIATOWE w HAJNÓWCE Zespół Uzgadniania Dokumentacji Projektowej ul. A. Zina 1, 17-200 Hajnówka

Dokumentacja była przedmiotem narady koordynacyjnej GK. 6630.133.2015

Hajnówka, dnia 16.12.2015

Z UP. STAROSTY PRZEWODNICZĄCY ZESPOŁU UZGADNIANIA DOKUMENTACJI PROJEKTOWEJ mgr inż. Konstanty Wawreszuk

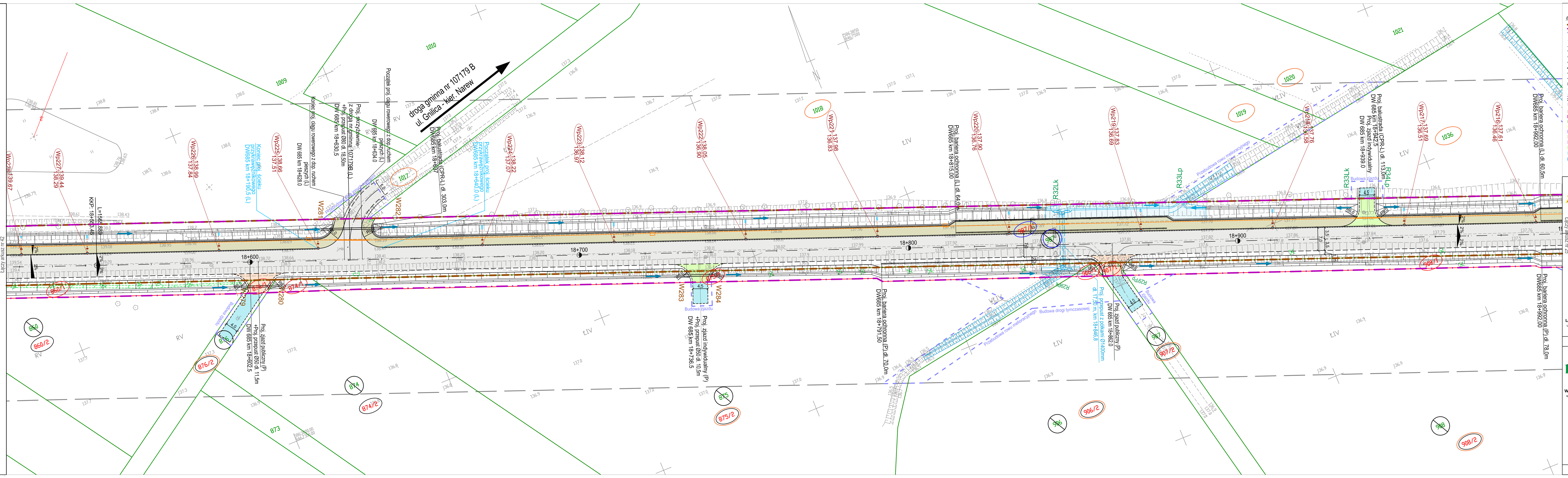

Legenda

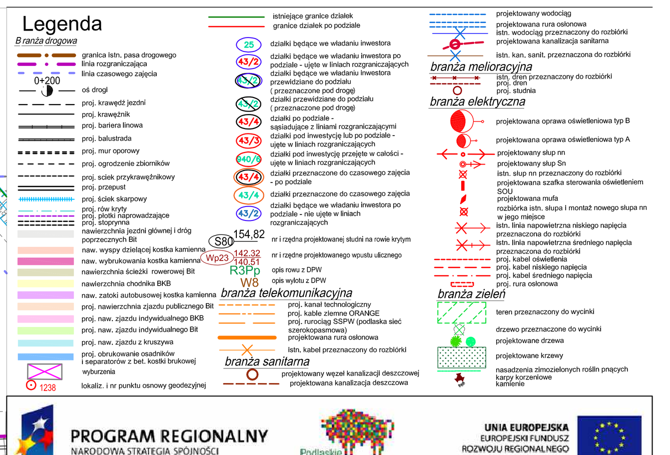

PROGRAM REGIONALNY NARODOWA STRATEGIA SPÓJNOŚCI — UNIA EUROPEJSKA EUROPEJSKI FUNDUSZ ROZWOJU REGIONALNEGO

FUNDUSZE EUROPEJSKIE DLA ROZWOJU WOJEWÓDZTWA PODLASKIEGO
Projekt współfinansowany ze środków Europejskiego Funduszu Rozwoju Regionalnego w ramach Pomocy Technicznej Regionalnego Programu Operacyjnego Województwa Podlaskiego na lata 2007-2013

Budowa i rozbudowa drogi wojewódzkiej Nr 685 wraz z drogowymi obiektami inżynierskimi i niezbędną infrastrukturą techniczną na odcinku Zabłudów - Nowosady wraz z obejściem m. Trześcianka i m. Narew - odcinek II od km 8+462 do km 32+614

LAFRENTZ-POLSKA sp. z o.o. ul. Zbąszyńska 29, 60-359 Poznań

Podlaski Zarząd Dróg Wojewódzkich w Białymstoku ul. Elewatorska 6, 15-620 Białystok

Stadium	Projekt budowlany				Skala rysunku 1:500
Branża	Drogowa				
Tytuł rysunku	Plan Zagospodarowania Terenu				
Numer rysunku	2	Numer arkusza	24	Data opracowania	2016-10

	Funkcja	Imię, nazwisko	Branża	Nr uprawnień	Specjalność	Podpis
	Projektant - koordynator	mgr inż. Michał Schmidt	Drogowa	WKP/0248/POOD/07	Uprawnienia do projektowania bez ograniczeń w specjalności drogowej	
	Sprawdzający	mgr inż. Ewa Kmieć	Drogowa	7131/58/P/2001	Uprawnienia do projektowania bez ograniczeń w specjalności konstrukcyjno-budowlanej	
Wykonawca	Projektant	mgr inż. Ryszard Subocz	Elektryczna	143/DOŚ/07	Projektowanie bez ograniczeń w specjalności instalacyjnej w zakresie sieci, instalacji i urządzeń elektrycznych i elektroenergetycznych	
	Sprawdzający	mgr inż. Bartłomiej Bazalczyk	Elektryczna	134/DOŚ/11	Projektowanie bez ograniczeń w specjalności instalacyjnej w zakresie sieci, instalacji i urządzeń elektrycznych i elektroenergetycznych	
	Projektant	mgr inż. Krzysztof Szymański	Telekomunikacyjna	0578/97/U		
	Sprawdzający	Janusz Borowczyk	Telekomunikacyjna	0129/96/U		
	Projektant	mgr inż. Tomasz Bielazik	Mostowa	WKP/0307/POOM/09	Projektowanie bez ograniczeń w specjalności mostowej	
	Sprawdzający	mgr inż. Zenon Stachowski	Mostowa	119/79/PW	Projektowanie bez ograniczeń w specjalności mostowej	
	Projektant	mgr inż. Jerzy Kaliski	Melioracyjna	51/75/PW	Projektowanie bez ograniczeń w specjalności wodno-melioracyjnej w zakresie wodnych melioracji	
	Sprawdzający	mgr inż. Ewa Kmieć	Melioracyjna	7131/58/P/2001	Uprawnienia do projektowania bez ograniczeń w specjalności konstrukcyjno-budowlanej	
	Projektant	inż. Agnieszka Rak	Sanitarna	SLK/1159/PWOS/06		
	Sprawdzający	mgr inż. Andrzej Maliński	Sanitarna	WKP/0253/PWOS/05		
	Projektant	mgr inż. Agnieszka Pach	Gazowa	7131-7132/137/PW/2002		
Inwestor	Sprawdzający	inż. Mikołaj Fiedoruk	Gazowa	BI/198/89		

MAPA DO CELÓW PROJEKTOWYCH — ARKUSZ nr 48(79) (treść mapy, pieczęci i uzgodnień jak wyżej)

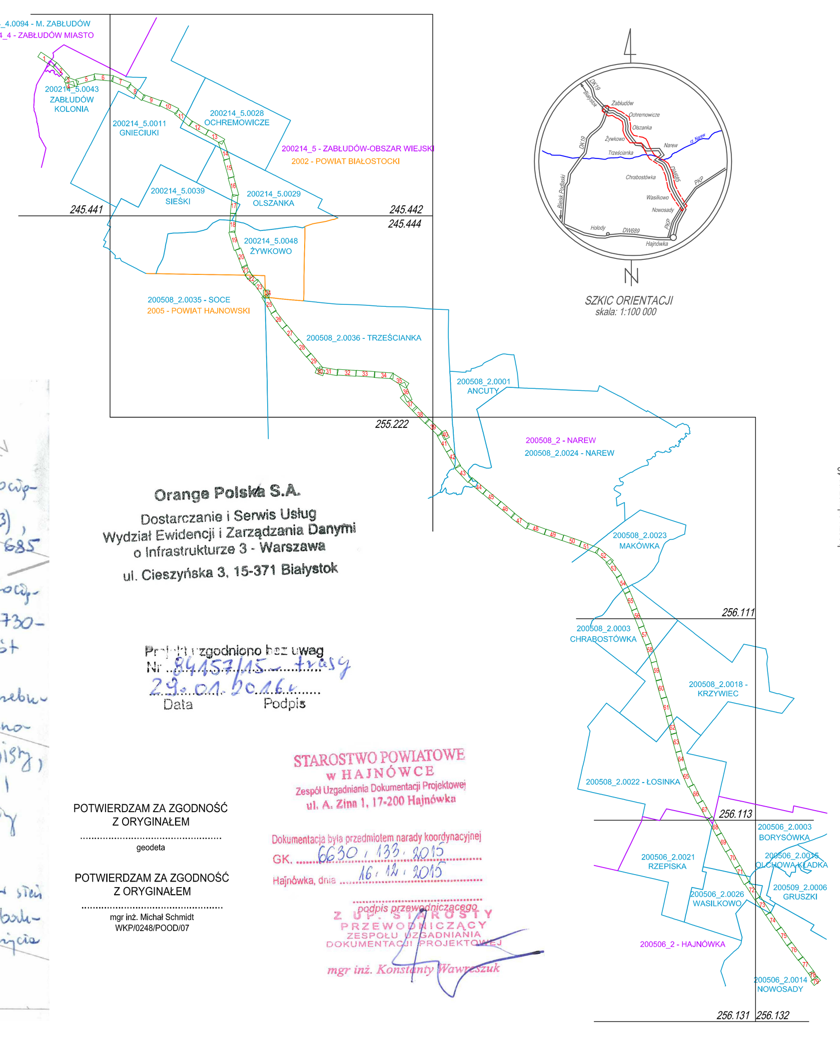

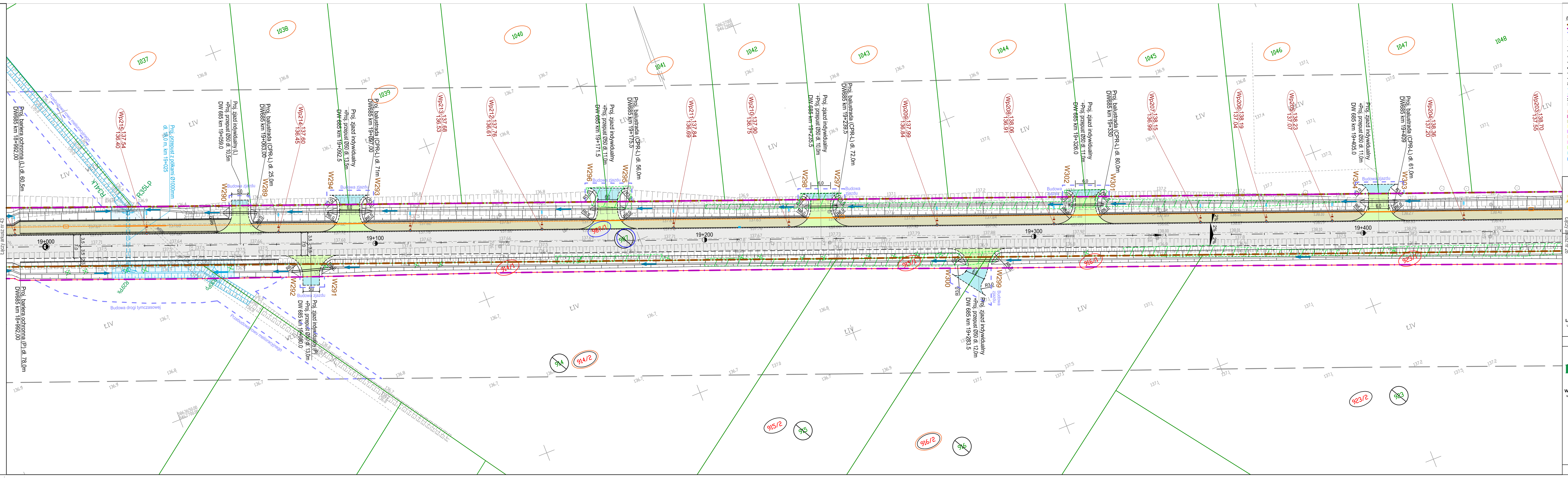

Budowa i rozbudowa drogi wojewódzkiej Nr 685 ... Projekt budowlany, Drogowa, Plan Zagospodarowania Terenu, Numer rysunku 2

Numer arkusza 25, Data opracowania 2016-10

MAPA DO CELÓW PROJEKTOWYCH — ARKUSZ nr 49(79) (treść mapy, pieczęci i uzgodnień jak wyżej)

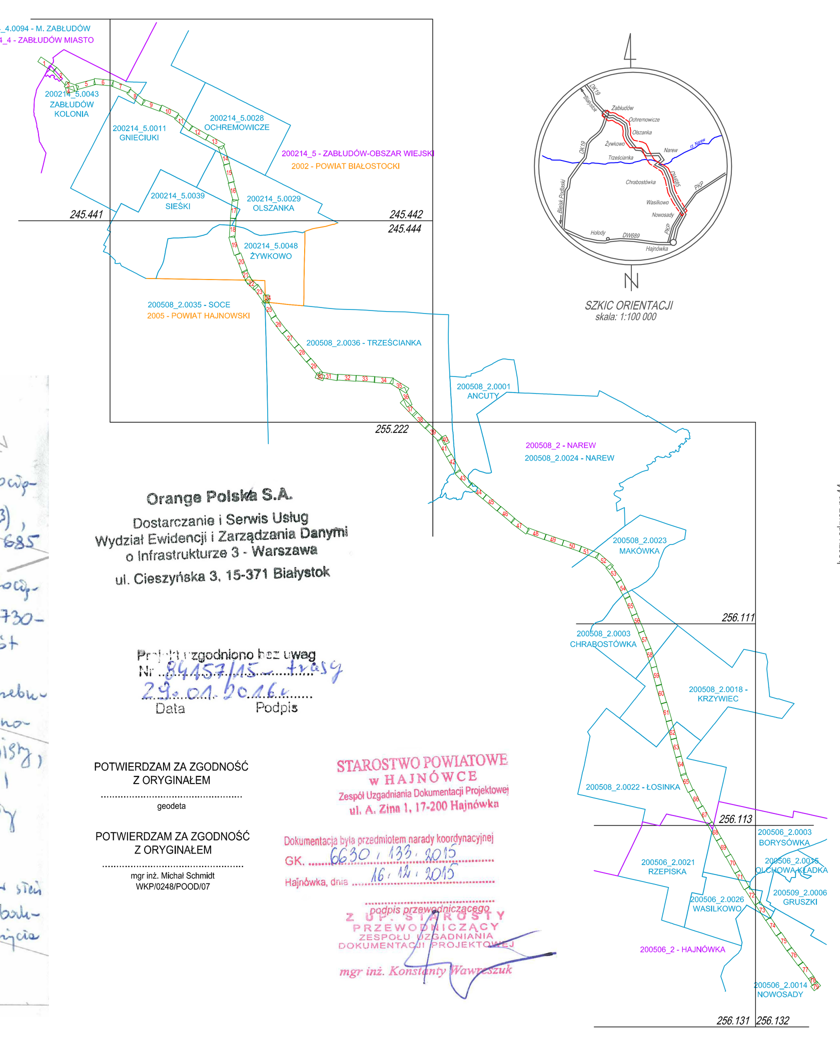

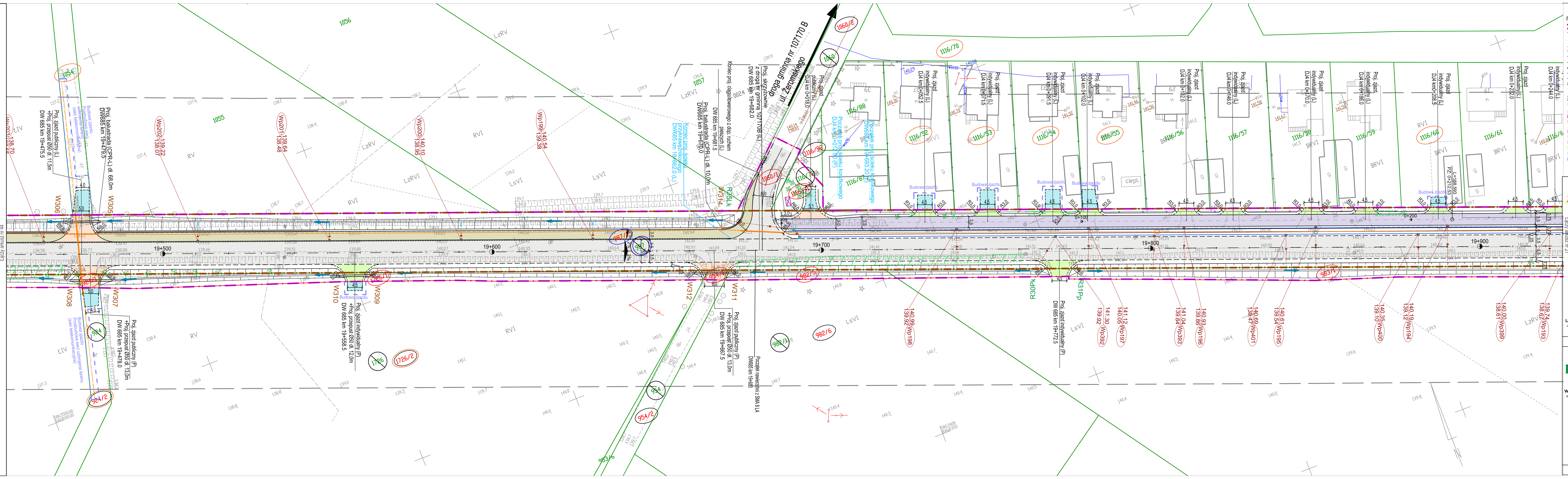

Budowa i rozbudowa drogi wojewódzkiej Nr 685 ... Projekt budowlany, Drogowa, Plan Zagospodarowania Terenu, Numer rysunku 2

Numer arkusza 26, Data opracowania 2016-10