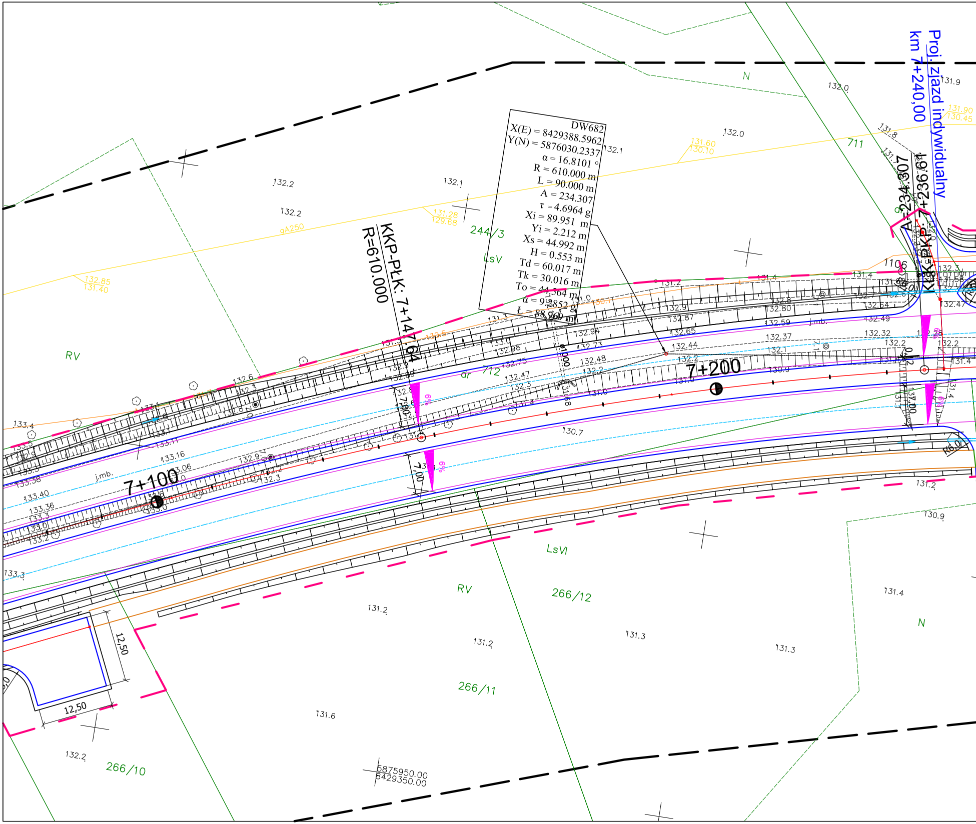
DW682
X(E) = 8429388.5962
Y(N) = 5876030.2337
α = 16.8101 °
R = 610.000 m
L = 90.000 m
A = 234.307
τ = 4.6964 g
Xi = 89.951 m
Yi = 2.212 m
Xs = 44.992 m
H = 0.553 m
Td = 60.017 m
Tk = 30.016 m
To = 44.364 m
α = 9.2852 g
Ł = 88.960 m
KKP-PŁK: 7+147.64
R=610.000
A=234.307
KKP-PKP: 7+236.61
Proj. zjazd indywidualny
km 7+240,00
7+100
7+200
244/3
LsV
RV
711
712
266/12
266/11
266/10
LsVI
N
dr
1106
j.mb.
gA250
ø1000
7,00
12,50
6%
R6,0
131.28
129.68
132.85
131.40
131.60
130.10
131.90
130.45
132.2
132.1
132.0
131.9
131.8
133.4
133.3
131.2
131.3
131.6
131.4
130.9
130.7
5875950.00
8429350.00

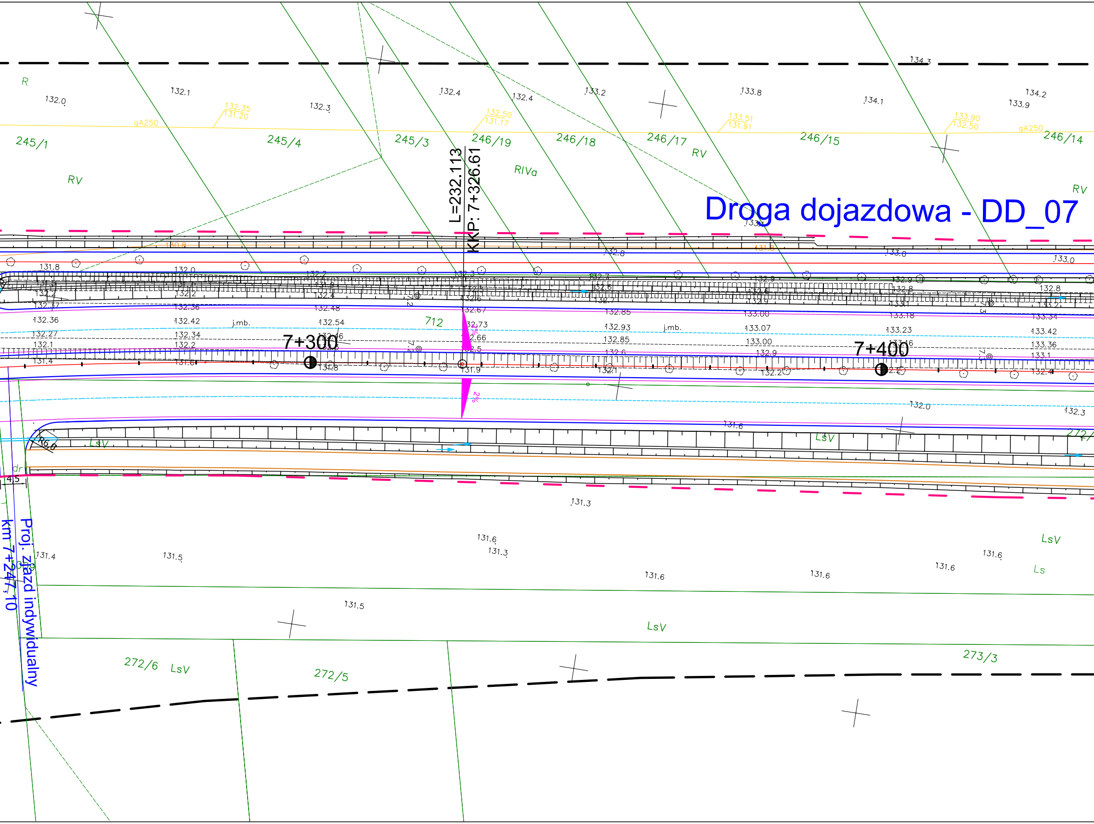
Droga dojazdowa - DD_07
L=232.113
KKP: 7+326.61
7+300
7+400
Proj. zjazd indywidualny
km 7+247,10
245/1
245/4
245/3
246/19
246/18
246/17
246/15
246/14
272/6
272/5
273/3
712
R
RV
RIVa
LsV
Ls
j.mb.
gA250
2%
R6,0
4,5
dr
132.0
132.1
132.3
132.4
133.2
133.8
134.1
134.2
133.9
134.3
132.35
131.20
132.50
131.17
133.51
131.91
133.90
132.50
131.8
132.8
133.0
132.36
132.42
132.54
132.73
132.93
133.07
133.23
133.42
132.27
132.34
132.66
132.85
133.00
133.36
131.9
132.2
132.0
132.3
131.3
131.4
131.5
131.6

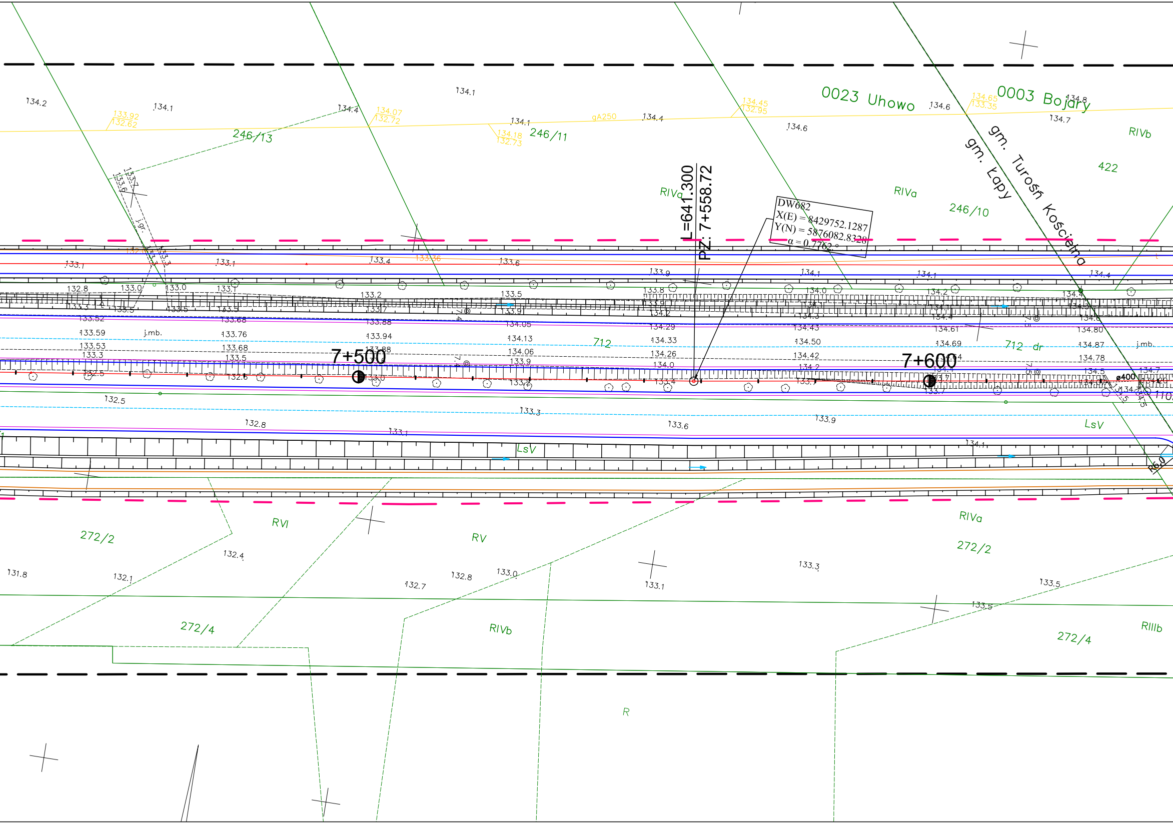
0023 Uhowo
0003 Bojary
gm. Turośń Kościelna
gm. Łapy
246/13
246/11
246/10
422
RIVb
RIVa
RIVa
gA250
L=641.300
PZ: 7+558.72
DW682
X(E) = 8429752.1287
Y(N) = 5876082.8328
α = 0.7762 °
j.gr.
j.mb.
712
712 dr
7+500
7+600
ø400
LsV
LsV
RVI
RV
RIVa
272/2
272/2
272/4
272/4
RIVb
RIIIb
R
134.2
134.1
134.4
134.07
132.72
133.92
132.62
134.1
134.18
132.73
134.4
134.45
132.95
134.6
134.6
134.65
133.35
134.8
134.7
133.1
133.4
133.6
133.9
134.1
134.1
134.4
132.8
133.0
133.0
133.2
133.5
133.8
134.0
134.2
134.4
133.52
133.59
133.53
133.3
133.68
133.76
133.68
133.5
133.88
133.94
133.88
134.05
134.13
134.06
133.9
134.29
134.33
134.26
134.0
134.43
134.50
134.42
134.2
134.61
134.69
134.80
134.87
134.78
134.5
134.7
132.5
132.6
133.0
133.2
133.4
133.7
132.5
132.8
133.1
133.3
133.6
133.9
134.1
131.8
132.1
132.4
132.7
132.8
133.0
133.1
133.3
133.5
133.5

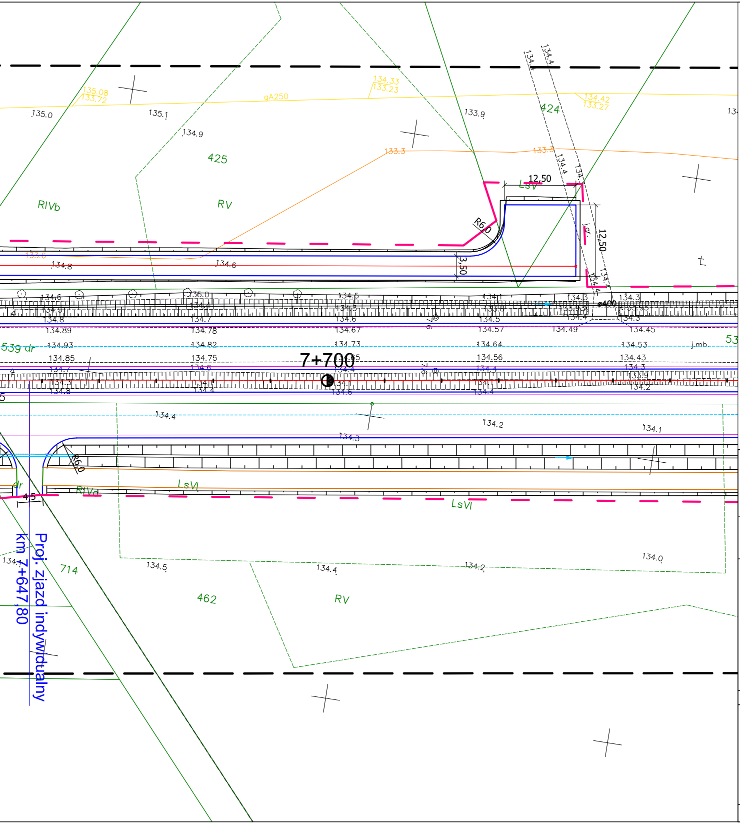
135.08
133.72
135.0
135.1
134.9
gA250
134.33
133.23
133.9
424
134.42
133.27
425
133.3
133.3
RIVb
RV
12,50
LsV
R6,0
12,50
3,50
133.6
134.8
134.6
134.6
136.0
134.1
134.3
134.3
ø400
134.89
134.78
134.67
134.57
134.49
134.45
539 dr
134.93
134.82
134.73
134.64
134.53
j.mb.
53
134.85
134.75
134.56
134.43
7+700
134.4
134.2
134.1
134.3
R6,0
LsVI
RIVa
4,5
LsVI
134.0
134.5
134.4
134.2
714
462
RV
Proj. zjazd indywidualny
km 7+647,80

LEGENDA (elementy projektowane)

9+500 Oś z kilometracją trasy zasadniczej
Skarpy / pobocza / rowy
Krawędź nawierzchni jezdni
Krawędź nawierzchni zjazdu publ.
Krawędź cp-r (obrzeże betonowe)
Krawędź chodnika (obrzeże betonowe)
Krawędź zjazdu (obrzeże betonowe)
Krawężnik betonowy ze ściekiem
Krawężnik trapezowy
Krawędź zabrukowania / opornik bet.
Bariery ochronne stalowe / linowe
Bariery segmentowe
Ekrany akustyczne
Ściek drogowy trójkątny
Ściek drogowy międzyjezdniowy
Ściek skarpowy
Sączek skarpowy
Przepusty pod zjazdami Ø400
Rowy kryte Ø600
Przepusty drogowe / PDMZ / PDP
Wpust krawężnik./ uliczny z przykanal.
Przykanalik z osadnikiem pod c. p-r.

▨ Kształtowanie / rekultywacja terenu
▭ Piaskownik (osadnik) w dnie rowu
● - projektowane drzewa liściaste
✱ - projektowane drzewa iglaste
○ - projektowane krzewy liściaste
✱ - projektowane krzwewy iglaste

PROGRAM REGIONALNY
NARODOWA STRATEGIA SPÓJNOŚCI
Podlaskie
UNIA EUROPEJSKA
EUROPEJSKI FUNDUSZ
ROZWOJU REGIONALNEGO

FUNDUSZE EUROPEJSKIE DLA ROZWOJU WOJEWÓDZTWA PODLASKIEGO

Projekt współfinansowany ze środków Europejskiego Funduszu Rozwoju Regionalnego
w ramach Pomocy Technicznej Regionalnego Programu Operacyjnego Województwa Podlaskiego na lata 2007-2013

LAFRENTZ-POLSKA sp. z o.o.
ul. Zbąszyńska 29, 60-359 Poznań

Budowa i rozbudowa dróg wojewódzkich Nr 682 i 681 wraz z drogowymi obiektami inżynierskimi i niezbędną infrastrukturą techniczną na odcinku Markowszczyzna – Roszki Wodźki wraz z obejściem miejscowości Markowszczyzna, Turośń Dolna, Uhowo, Łapy, Płonka Kościelna, Roszki Wodźki.

Stadium	**Projekt budowlany**	
Branża	**Drogowa**	Skala rysunku 1:500
Tytuł rysunku	**Projekt nasadzeń zieleni**	

Wykonawca	Numer rysunku	2	Numer arkusza	24	Data opracowania	2015-10

Funkcja	Imię, nazwisko	Branża	Nr uprawnień	Specjalność	Podpis
Projektant - koordynator	mgr inż. Marcin Filipiak	Drogowa	WKP/0304/POOD/11	Uprawnienia do projektowania bez ograniczeń w specjalności drogowej	
Projektant	mgr inż. Tomasz Szadzik	Drogowa	WKP/0093/POOD/12	Uprawnienia do projektowania bez ograniczeń w specjalności drogowej	
Projektant	mgr inż. Tomasz Wiśniewski	Drogowa	WKP/0116/POOD/11	Uprawnienia do projektowania bez ograniczeń w specjalności drogowej	
Asystent Projektanta	inż. Mateusz Dunaj	Drogowa	-	-	
Asystent Projektanta	mgr inż. Paweł Berger	Drogowa	-	-	
Sprawdzający	mgr inż. Tomasz Sobczak	Drogowa	WKP/0096/POOD/04	Uprawnienia do projektowania bez ograniczeń w specjalności drogowej	

Podlaski Zarząd Dróg Wojewódzkich w Białymstoku
ul. Elewatorska 6a, 15-620 Białystok

Inwestor