MAPA DO CELÓW PROJEKTOWYCH

ARKUSZ nr 16 (25)

Nr Rob. Wyk.:		27/2015
Oznaczenie kancelaryjne zgłoszonej pracy geodezyjnej:		ODGI.4320.4459.2015
OBIEKT		DW 676 Białystok - Supraśl
Jednostka ewidencyjna	identyfikator	206101_1
	nazwa	Białystok - miasto
	identyfikator	200213_5
	nazwa	Wasilków - obszar wiejski
	identyfikator	200209_5
	nazwa	Supraśl - obszar wiejski
	identyfikator	200209_4
	nazwa	Supraśl - miasto
Obręb ewidencyjny	identyfikator	206101_1.0014
	nazwa	Pietrasze
	identyfikator	200213_5.0005
	nazwa	Nowodworce
	identyfikator	200209_5.0006
	nazwa	Karakule
	identyfikator	200209_5.0009
	nazwa	Ogrodniczki
	identyfikator	200209_5.0010
	nazwa	Sobolewo
	identyfikator	200209_5.0007
	nazwa	Krasne Ciasne
	identyfikator	200209_4.0281
	nazwa	Miasto Supraśl
SKALA MAPY z przetworzenia mapy w skali 1:1000		1:500
Nazwa układu współrzędnych	prostokątnych płaskich	Układ 2000 strefa 8
	wysokościowych	Kronsztadt 60
Oznaczenie granic obszaru, który był przedmiotem aktualizacji		
Oznaczenie i informacje o służebnościach gruntowych mających wpływ na zagospodarowanie gruntów zlokalizowanych w granicach projektowanej inwestycji		Wykonanie niniejszej mapy nie było poprzedzone ustaleniami dotyczącymi ewentualnych służebności gruntów obciążających grunty położone w projektowanej inwestycji budowlanej.
Oznaczenie i symbol konturu użytku gruntowego, który nie jest ujawniony w bazie danych ewidencji gruntów i budynków		brak

data opracowania mapy: 03.09.2015

ark. mapy zas.: 8.194.14 (8.3, 8.1, 8.2, 3.4, 4.3, 4.1, 4.2, 5.1) 8.195.14(24.4, 25.3, 25.4, 25.1, 25.2) 8.195.15 (21.1, 21.2, 16.4, 16.2, 17.1, 12.3, 12.4, 12.2, 13.1)

Odpowiada arkuszom mapy zas. w układzie „1965": 245.232.(241, 193, 194, 192, 201, 144, 153, 154, 152) 245.241.(111, 063, 064, 073, 071, 072, 024, 033, 031, 032) 245.223.(233, 234, 243, 241, 242)

Na mapie zastosowano oznaczenia i skróty zgodnie z nieobowiązującą instrukcją K1- Mapa zasadnicza z roku 1998.

imię i nazwisko, podpis i stanowisko służbowe osoby upoważnionej

nr uprawnień i podpis geodety

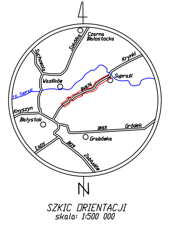

SZKIC ORIENTACJI
skala 1:500 000

INFORMACJA O PUNKTACH OSNOWY PODSTAWOWEJ I SZCZEGÓŁOWEJ W GRANICACH OPRACOWANIA

Nr punktu	Stan znaku i rodzaj stabilizacji
1046	Punkt w działce 25 (droga) obok działki 27
1047	Punkt w działce 25 (droga) obok działki 26

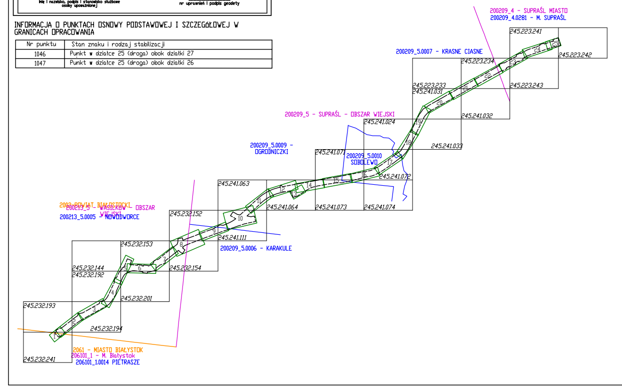

200209_4 - SUPRAŚL - MIASTO
200209_4.0281 - M. SUPRAŚL
200209_5.0007 - KRASNE CIASNE
200209_5 - SUPRAŚL - OBSZAR WIEJSKI
200209_5.0009 - OGRODNICZKI
200209_5.0010 - SOBOLEWO
200209_5.0006 - KARAKULE
200213_5 - WASILKÓW - OBSZAR WIEJSKI
200213_5.0005 - NOWODWORCE
206101_1 - MIASTO BIAŁYSTOK
206101_1.0014 PIETRASZE

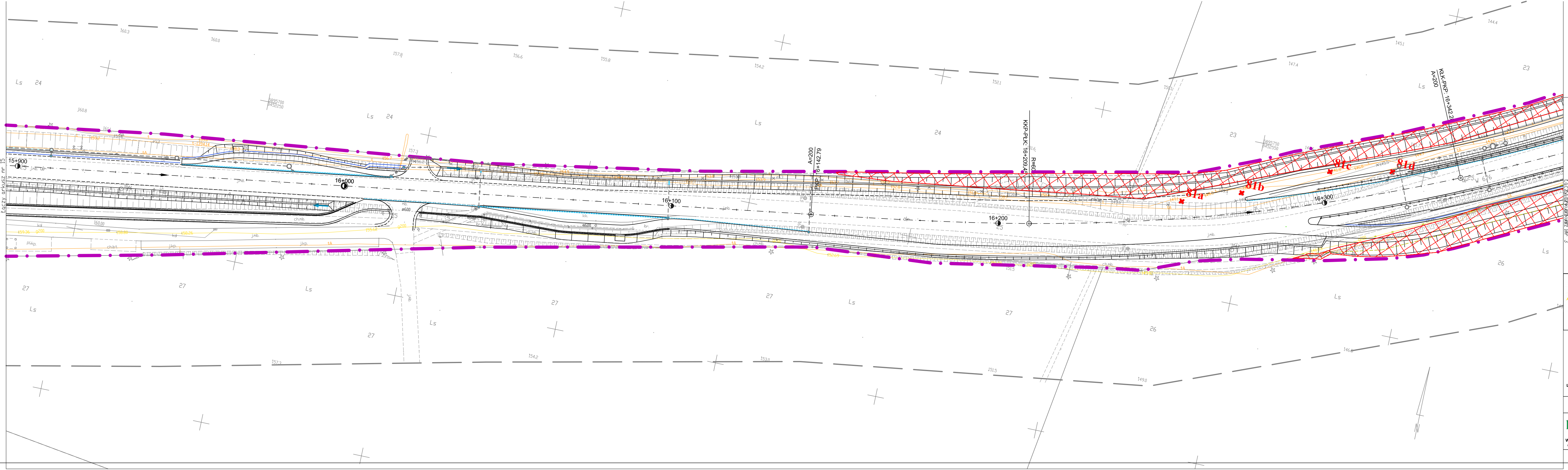

Legenda

Branża drogowa

- linia rozgraniczająca
- oś drogi
- proj. krawędź jezdni drogi głównej i dróg poprzecznych
- proj. krawędź dodatkowej jezdni w pasie drogowym
- proj. krawężnik kamienny wyniesiony 12cm
- proj. krawężnik kamienny wyniesiony 20cm
- proj. obrzeże betonowe 8x30cm
- proj. opornik betonowy 15x25cm
- proj. krawężnik trapezowy
- proj. krawężnik zaniżony 4cm
- proj. krawężnik zaniżony 2cm
- proj. bariera linowa
- proj. bariera betonowa
- proj. balustrada
- proj. ekran akustyczny
- granica działki podziały
- granica działki pierwotne
- proj. ściek przykrawężnikowy
- proj. przepust
- proj. wybrukowanie
- proj. ściek skarpowy
- proj. rów kryty
- proj. ściek korytkowy
- proj. przykanalik
- proj. wpust
- proj. korytko krakowskie

Branża zieleń

- 87 drzewa do wycinki
- ▨ zadrzewienia i zakrzewienia do wycinki

Branża melioracyjna

- usuwany dren
- proj. dren
- proj. studnia

Branża telekomunikacyjna

- istniejąca sieć telekomunikacyjna do demontażu

Branża energetyczna

- projektowana linia kablowa
- projektowana rura osłonowa
- projektowany słup oświetleniowy
- istniejąca linia do demontażu

Branża sanitarna

- proj. kanalizcja deszczowa
- proj. studnia na kanale deszczowym
- proj. kanał tłoczny
- usuwany kanał tłoczny
- proj. kanalizacja sanitarna
- proj. wodociąg
- proj. rura osłonowa
- usuwany wodociąg

Branża gazowa

- usuwany gazociąg
- proj. gazociąg

PROGRAM REGIONALNY
NARODOWA STRATEGIA SPÓJNOŚCI

Podlaskie

UNIA EUROPEJSKA
EUROPEJSKI FUNDUSZ ROZWOJU REGIONALNEGO

FUNDUSZE EUROPEJSKIE DLA ROZWOJU WOJEWÓDZTWA PODLASKIEGO
Projekt współfinansowany ze środków Europejskiego Funduszu Rozwoju Regionalnego
w ramach Pomocy Technicznej Regionalnego Programu Operacyjnego Województwa Podlaskiego na lata 2007-2013

Budowa i rozbudowa drogi wojewódzkiej Nr 676 Białystok - Supraśl wraz z obejściem m. Ogrodniczki i m. Krasne.

LAFRENTZ LAFRENTZ-POLSKA sp. z o.o. ul. Zbąszyńska 29, 60-359 Poznań	Stadium	Projekt wykonawczy				Skala rysunku 1:500	
	Branża	Zieleń					
	Tytuł rysunku	Plan wycinki					
Wykonawca	Numer rysunku	1	Numer arkusza	15	Data opracowania	2016-03	
	Funkcja	Imię, nazwisko	Branża	Nr uprawnień	Specjalność	Podpis	
PZDW Podlaski Zarząd Dróg Wojewódzkich w Białymstoku ul. Elewatorska 6, 15-620 Białystok	Projektant ds. ochrony środowiska	mgr Adrianna Tarka	Zieleń	PIE nr 122	Postępowania ws ocen oddziaływania na środowisko		
	Projektant ds. ochrony środowiska	mgr Agnieszka Błaszczyk	Zieleń				
	Sprawdzający	mgr inż. Ewa Kmieć	Drogowa	7131/58/P/2001	Uprawnienia do projektowania bez ograniczeń w specjalności drogowej		
Inwestor							