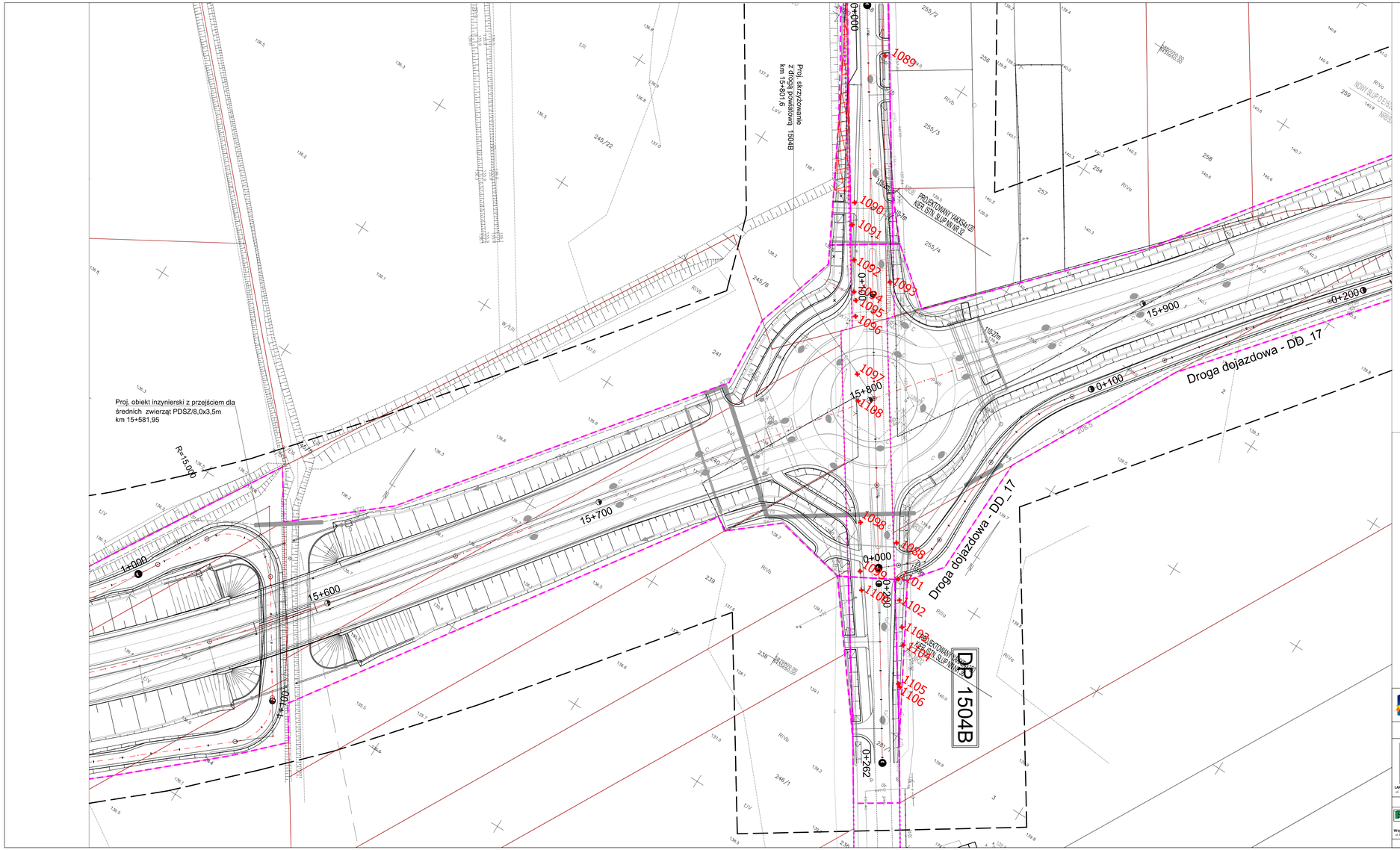

LEGENDA

711 Drzewa do wycinki

Zakrzewienia i zadrzewienia do wycinki

PROGRAM REGIONALNY
NARODOWA STRATEGIA SPÓJNOŚCI

UNIA EUROPEJSKA
EUROPEJSKI FUNDUSZ ROZWOJU REGIONALNEGO

FUNDUSZE EUROPEJSKIE DLA ROZWOJU WOJEWÓDZTWA PODLASKIEGO

Projekt współfinansowany ze środków Europejskiego Funduszu Rozwoju Regionalnego
w ramach Pomocy Technicznej Regionalnego Programu Operacyjnego Województwa Podlaskiego na lata 2007-2013

LAFRENTZ POLSKA sp. z o.o.
ul. Zbaszyńska 29, 60-203 Poznań

Budowa i rozbudowa dróg wojewódzkich Nr 682 i 681 wraz z drogowymi obiektami inżynierskimi i niezbędną infrastrukturą techniczną na odcinku Markowszczyzna – Roszki Wodzki wraz z obejściem miejscowości Markowszczyzna, Turości Dolna, Uhowo, Łapy, Płonka Kościelna, Roszki Wodzki odc. III od km 2+750,00 do km 16+788,00

Wykonawca	Stadium	*Projekt budowlany*			Skala rysunku 1:500
	Branża	*Drogowa*			
	Tytuł rysunku	*Plan sytuacyjny*			
	Numer rysunku	*2*	*Numer arkusza*	*22*	Data opracowania *2016-07*

Inwestor	Funkcja	Imię, nazwisko	Branża	Nr uprawnień	Specjalność / Podpis
Podlaski Zarząd Dróg Wojewódzkich w Białymstoku ul. Elewatorska 8, 15-620 Białystok	Projektant	*mgr Adrianna Tarka*	*Zieleń*	*PW W-122*	
	Projektant	*mgr Agnieszka Błaszczyk*	*Zieleń*		