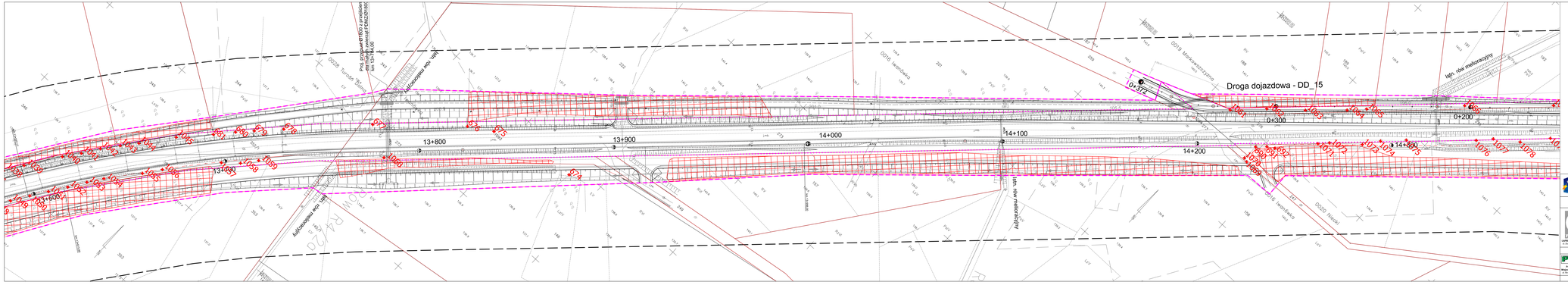

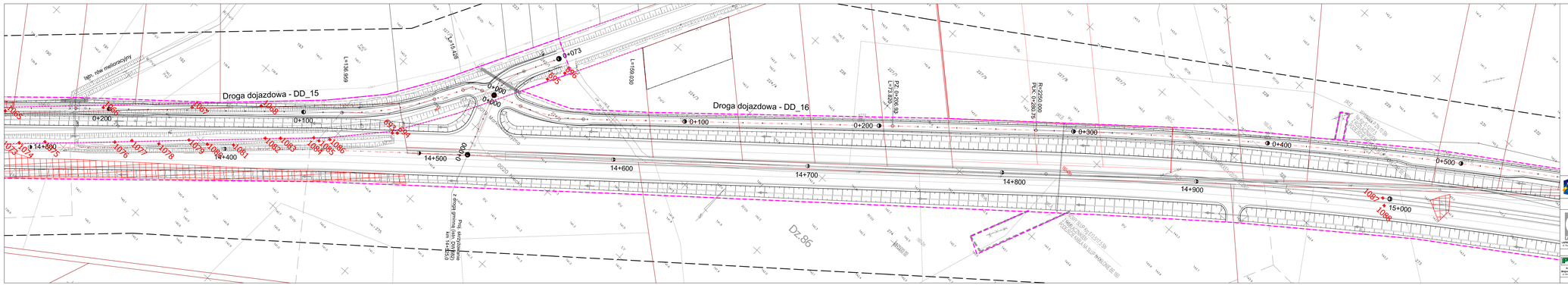

PROGRAM REGIONALNY
NARODOWA STRATEGIA SPÓJNOŚCI

UNIA EUROPEJSKA
EUROPEJSKI FUNDUSZ
ROZWOJU REGIONALNEGO

FUNDUSZ EUROPEJSKI DLA ROZWOJU WOJEWÓDZTWA PODLASKIEGO
Inwestycja współfinansowana ze środków Europejskiego Funduszu Rozwoju Regionalnego
w ramach Priorytetu Transportowego Regionalnego Programu Operacyjnego Województwa Podlaskiego na lata 2007-2013

LAFERNTZ
LAFERNTZ POLSKA sp. z o.o.
ul. Magazynowa 20, 05-152 Czosnów

Wykonawca

PZDW
Podlaski Zarząd Dróg Wojewódzkich w Białymstoku
ul. Tysiąclecia 14, 15-687 Białystok

Inwestor

Budowa i rozbudowa dróg wojewódzkich Nr 682 i 685 wraz z drogami obsługi gospodarstwa i rozbudowa infrastruktury technicznej na odcinku Mańkowszczyzna – Boguki Wnoklit wraz z obejściem miejscowości Mańkowszczyzna, Turcze Dolne, Ulhówek, Łąpy, Płonka Kościelna, Boguki Wnoklit odc. III od km 2+750,00 do km 16+798,00

Stadium	*Projekt budowlany*				
Branża	*Drogowa*				Skala rysunku 1:500
Tytuł rysunku	*Plan wycinki*				
Numer rysunku	2	Numer arkusza	19	Data opracowania	2016-07
Funkcja	Imię, nazwisko	Branża	Nr uprawnień	Specjalność	Podpis
Projektant	mgr Adrianna Tarka	Drogi	VI-0-1/2	upoważnienie z oryginału	
Projektant	mgr Agnieszka Wiszczuk	Drogi			

PROGRAM REGIONALNY
NARODOWA STRATEGIA SPÓJNOŚCI

UNIA EUROPEJSKA
EUROPEJSKI FUNDUSZ
ROZWOJU REGIONALNEGO

FUNDUSZ EUROPEJSKI DLA ROZWOJU WOJEWÓDZTWA PODLASKIEGO
Inwestycja współfinansowana ze środków Europejskiego Funduszu Rozwoju Regionalnego
w ramach Priorytetu Transportowego Regionalnego Programu Operacyjnego Województwa Podlaskiego na lata 2007-2013

LAFERNTZ
LAFERNTZ POLSKA sp. z o.o.
ul. Magazynowa 20, 05-152 Czosnów

Wykonawca

PZDW
Podlaski Zarząd Dróg Wojewódzkich w Białymstoku
ul. Tysiąclecia 14, 15-687 Białystok

Inwestor

Budowa i rozbudowa dróg wojewódzkich Nr 682 i 685 wraz z drogami obsługi gospodarstwa i rozbudowa infrastruktury technicznej na odcinku Mańkowszczyzna – Boguki Wnoklit wraz z obejściem miejscowości Mańkowszczyzna, Turcze Dolne, Ulhówek, Łąpy, Płonka Kościelna, Boguki Wnoklit odc. III od km 2+750,00 do km 16+798,00

Stadium	*Projekt budowlany*				
Branża	*Drogowa*				Skala rysunku 1:500
Tytuł rysunku	*Plan wycinki*				
Numer rysunku	2	Numer arkusza	20	Data opracowania	2016-07
Funkcja	Imię, nazwisko	Branża	Nr uprawnień	Specjalność	Podpis
Projektant	mgr Adrianna Tarka	Drogi	VI-0-1/2	upoważnienie z oryginału	
Projektant	mgr Agnieszka Wiszczuk	Drogi			