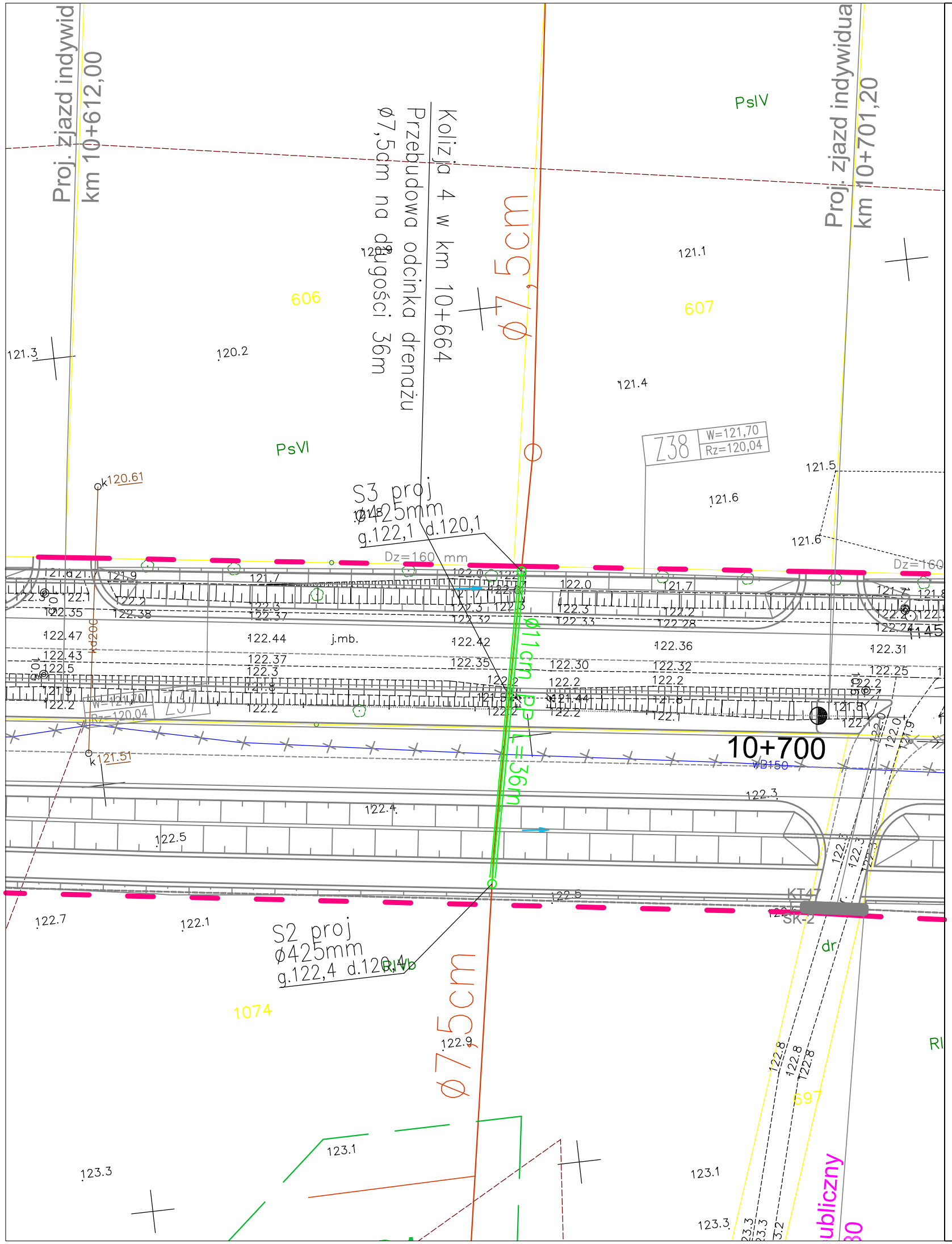

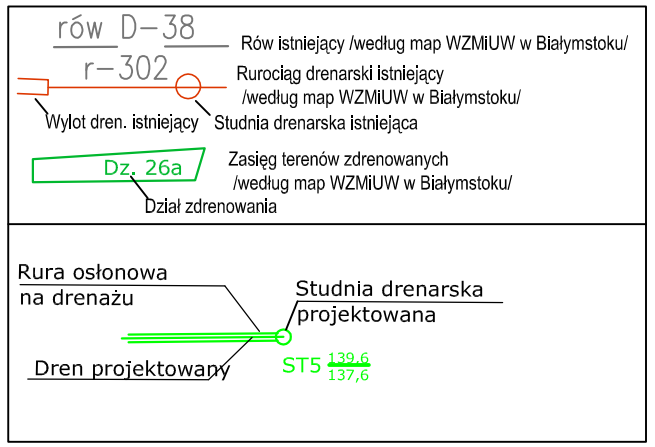

Kolizje drenarskie-urządzenia istniejące

Kolizje drenarskie-urządzenia projekt.

Linia rozgraniczająca inwestycji drogowej

Linia czasowego zajęcia terenu

PROGRAM REGIONALNY
NARODOWA STRATEGIA SPÓJNOŚCI

Podlaskie

UNIA EUROPEJSKA
EUROPEJSKI FUNDUSZ
ROZWOJU REGIONALNEGO

FUNDUSZE EUROPEJSKIE DLA ROZWOJU WOJEWÓDZTWA PODLASKIEGO
Projekt współfinansowany ze środków Europejskiego Funduszu Rozwoju Regionalnego
w ramach Pomocy Technicznej Regionalnego Programu Operacyjnego Województwa Podlaskiego na lata 2007-2013

LAFRENTZ

LAFRENTZ-POLSKA sp. z o.o.
ul. Zbąszyńska 29, 60-359 Poznań

Budowa i rozbudowa dróg wojewódzkich Nr 682 i 681 wraz z drogowymi obiektami inżynierskimi i niezbędną infrastrukturą techniczną na odcinku Markowszczyzna – Roszki Wodźki wraz z obejściem miejscowości Markowszczyzna, Turośń Dolna, Uhowo, Łapy, Płonka Kościelna, Roszki Wodźki.

Stadium	***Projekt budowlany***		
Branża	***Melioracyjna***		*Skala rysunku* *1:500*
Tytuł rysunku	**Kolizja 4 w km 10+664**		

Wykonawca	*Numer rysunku*	***1.4***	*Numer arkusza*		*Data opracowania*	***2016-05***

PZDW

Podlaski Zarząd Dróg Wojewódzkich w Białymstoku
ul. Elewatorska 6, 15-620 Białystok

Funkcja	*Imię, nazwisko*	*Branża*	*Nr uprawnień*	*Specjalność*	*Podpis*
Projektant - koordynator	*mgr inż. Michał Schmidt*	*Drogowa*	*WKP/0248/POOD/07*	Uprawnienia do projektowania bez ograniczeń w specjalności drogowej	
Asystent Projektanta	*inż. Patryk Kaliski*	*Melioracyjna*			
Projektant	*mgr inż. Jerzy Kaliski*	*Melioracyjna*	*51/75/PW*	Uprawnienia do projektowania bez ograniczeń w specjalności wodno-melioracyjnej	
Inwestor	*Sprawdzający*	*mgr inż. Jacek Owsianny*	*Melioracyjna*	*WKP/0284/POOS/08*	Uprawnienia do projektowania bez ograniczeń w specjalności wod-kan	