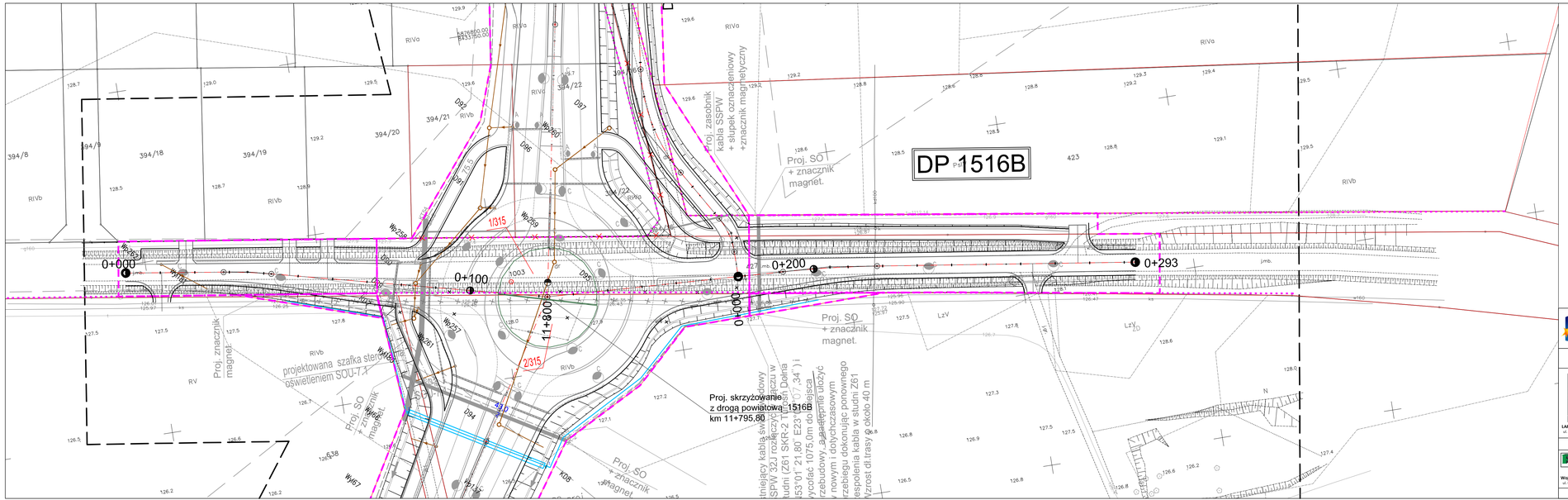

LEGENDA

- Krzewy do nasadzenia
- Głazy do ułożenia przy przejściach dla zwierząt
- Karpy korzeniowe do ułożenia przy przejściach dla zwierząt
- 1315 Numer gatunku/ilość sadzonek

PROGRAM REGIONALNY
NARODOWA STRATEGIA SPÓJNOŚCI

Podlaskie

UNIA EUROPEJSKA
EUROPEJSKI FUNDUSZ ROZWOJU REGIONALNEGO

FUNDUSZE EUROPEJSKIE DLA ROZWOJU WOJEWÓDZTWA PODLASKIEGO
Projekt współfinansowany ze środków Europejskiego Funduszu Rozwoju Regionalnego
w ramach Pomocy Technicznej Regionalnego Programu Operacyjnego Województwa Podlaskiego na lata 2007-2013

LAFRENTIZ
LAFRENTIZ POLSKA Sp. z o.o.
ul. Zbąszyńska 25, 60-269 Poznań

Budowa i rozbudowa dróg wojewódzkich Nr 682 i 681 wraz z drogowymi obiektami inżynierskimi i niezbędną infrastrukturą techniczną na odcinku Markowszczyzna – Roszki Wodźki wraz z obejściem miejscowości Markowszczyzna, Turośń Dolna, Uhowo, Łapy, Płonka Kościelna, Roszki Wodźki odc. III od km 2+750,00 do km 18+788,00.

	Stadium	*Projekt budowlany*			Skala rysunku 1:500
	Branża	*Drogowa*			
Wykonawca	Tytuł rysunku	*Projekt nasadzeń zieleni*			
PZDW	Numer rysunku	2	Numer arkusza	15	Data opracowania: 2016-07
Podlaski Zarząd Dróg Wojewódzkich w Białymstoku	Funkcja	Imię, nazwisko	Branża	Nr uprawnień	Specjalność / Podpis
ul. Chwiarkowska 6, 15-620 Białystok	Projektant	mgr Adrianna Tarka	Zieleń	PW-N-133	Projektowanie w ograniczonej specjalności inżynierskiej
Inwestor	Projektant	mgr Agnieszka Błaszczyk	Zieleń		