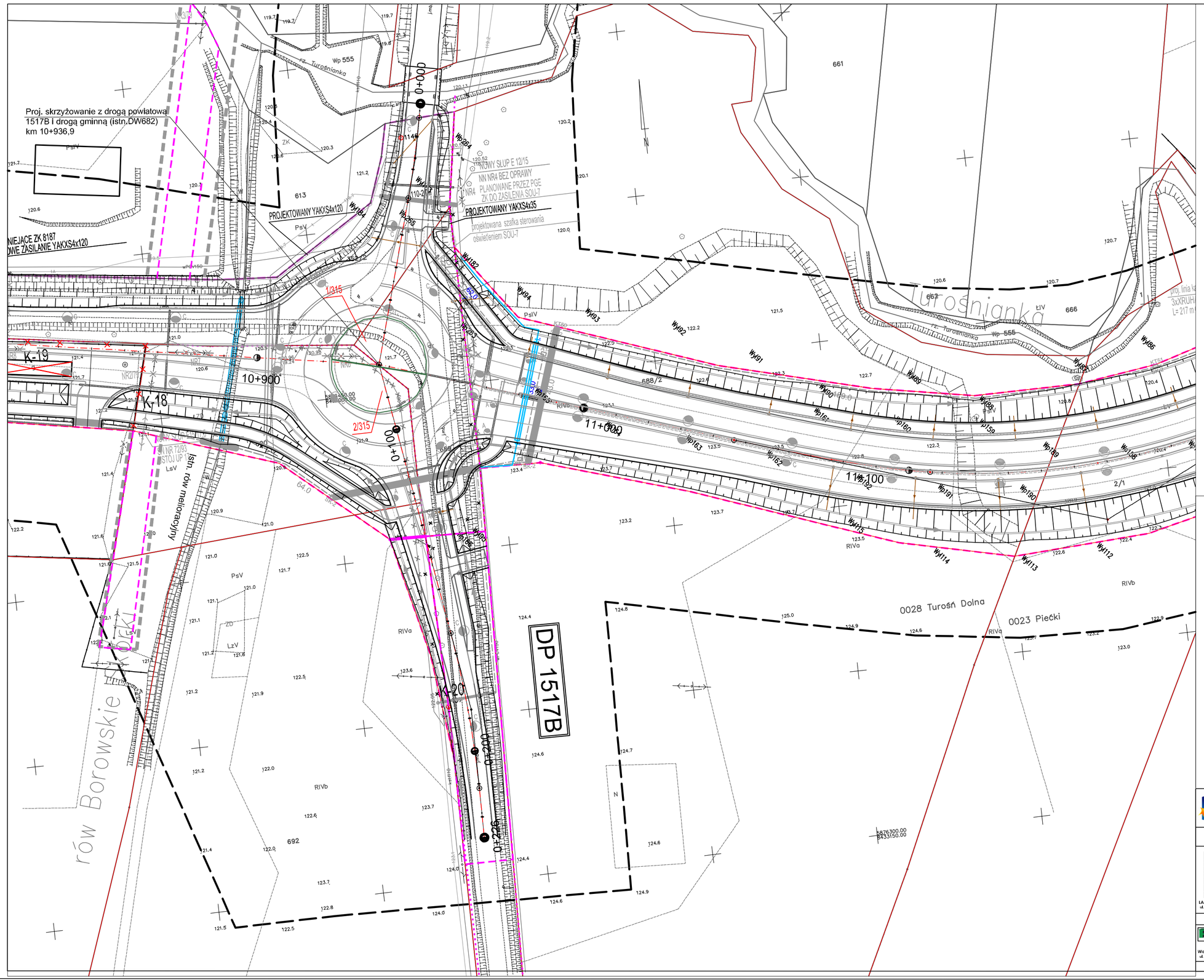

LEGENDA

- Krzewy do nasadzenia
- Głazy do ułożenia przy przejściach dla zwierząt
- Karpy korzeniowe do ułożenia przy przejściach dla zwierząt
- 10/3 Numer gatunku/ilość sadzonek

PROGRAM REGIONALNY
NARODOWA STRATEGIA SPÓJNOŚCI

UNIA EUROPEJSKA
EUROPEJSKI FUNDUSZ
ROZWOJU REGIONALNEGO

FUNDUSZE EUROPEJSKIE DLA ROZWOJU WOJEWÓDZTWA PODLASKIEGO

Projekt współfinansowany ze środków Europejskiego Funduszu Rozwoju Regionalnego
w ramach Osi Priorytetowej Najkorzystniejszy Transportowo Województwo Podlaskie – Lata 2007-2013

LAFERRETY POLSKA sp. z o.o.
ul. Pierzowa 11, 16-070 Choroszcz

Budowa i rozbudowa dróg wojewódzkich Nr 682 i 681 wraz z drogowymi obiektami inżynierskimi i modelową infrastrukturą techniczną na odcinku Markowszczyzna – Rożki Wielkie wraz z obejściem miejscowości Markowszczyzna, Turośń Dolna, Uhowo, Łapy, Piećka Kościelna, Rożki Wielkie od. II od km 2+750,00 do km 18+798,00.

Wojewódzkie Przedsiębiorstwo Drogowe w Białymstoku ul. Kawaleryjska 1, 15-884 Białystok	Stadium	Projekt budowlany			Skala rysunku: 1:500
	Branża	Drogowa			
Wykonawca	Tytuł rysunku	Projekt nasadzeń zieleni			
	Numer rysunku	2	Numer arkusza	13	Data opracowania 2016-07
	Funkcja	imię, nazwisko	Branża	Nr uprawnień	Specjalność / Podpis
Podlaski Zarząd Dróg Wojewódzkich w Białymstoku ul. Kawaleryjska 1, 15-884 Białystok	Projektant	mgr Adrianna Tarka	Zieleń	PM-0-148	Specjalność techniczna w zakresie budownictwa drogowego
	Projektant	mgr Agnieszka Błaszczyk	Zieleń		
Inwestor					