Powiat Wysokie Mazowiec
Gmina Ciechanowiec

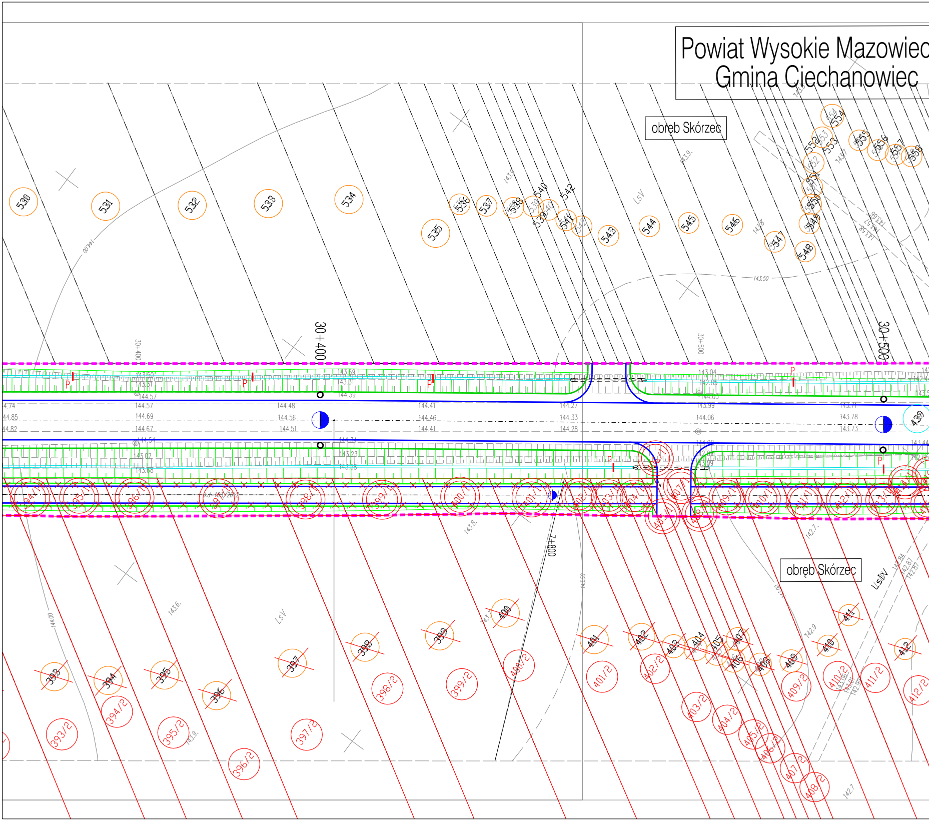
obręb Skórzec
obręb Skórzec
30+400
30+500
7+800
LsV
LsV
LsIV
530
531
532
533
534
535
536
537
538
539
540
541
542
543
544
545
546
547
548
549
550
551
552
553
554
555
556
557
558
439
393
394
395
396
397
398
399
400
401
402
403
404
405
406
407
408
409
410
411
412
393/2
394/2
395/2
396/2
397/2
398/2
399/2
400/2
401/2
402/2
403/2
404/2
405/2
406/2
407/2
408/2
409/2
410/2
411/2
412/2
394/1
395/1
396/1
397/1
398/1
399/1
400/1
401/1
402/1
403/1
404/1
409/1
410/1
411/1
412/1
413/1
P
144.00
143.50
144.57
144.69
144.67
144.48
144.56
144.51
144.41
144.46
144.41
144.27
144.33
144.28
144.06
143.78
143.73
143.04
142.85
144.74
144.85
144.82

kie

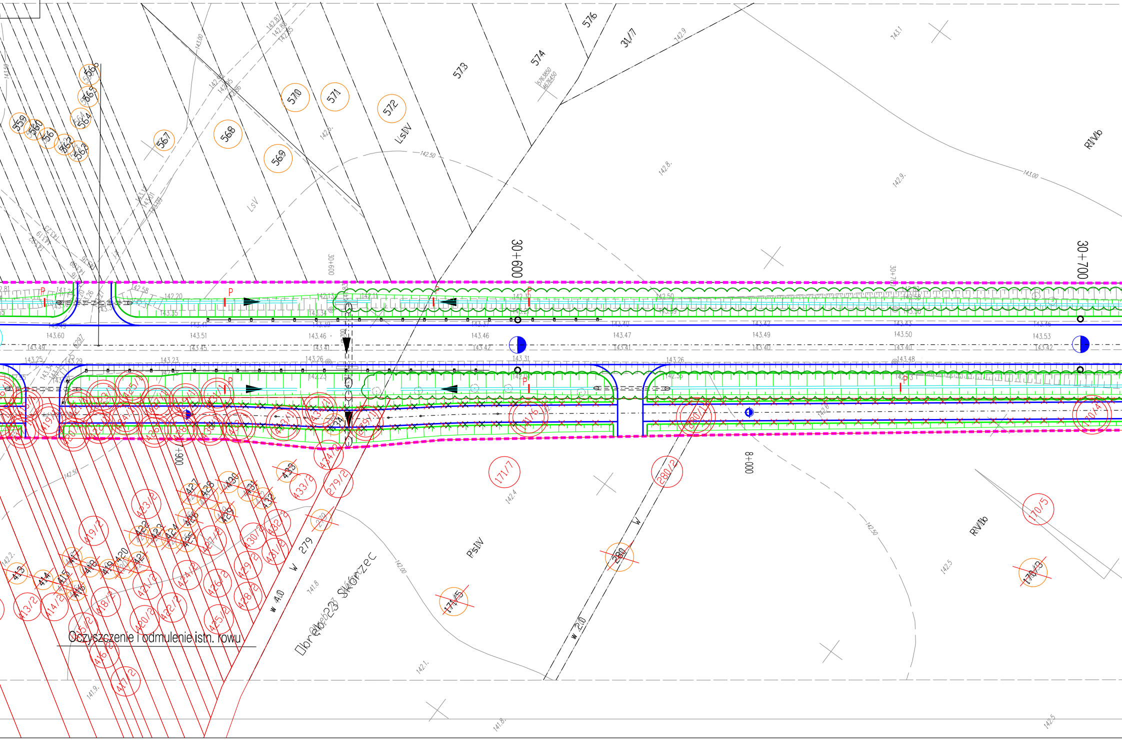
559
560
561
562
563
564
565
566
567
568
569
570
571
572
573
574
576
31/7
LsV
LsIV
RIVb
RVIb
PsIV
30+600
30+700
0+900
0+800
P
143.60
143.51
143.46
143.47
143.49
143.50
143.53
143.49
143.45
143.41
143.42
143.41
143.40
143.42
143.25
143.23
143.26
143.31
143.26
143.48
142.20
142.50
142.8
142.9
143.00
142.4
142.5
141.8
142.1
141.9
171/7
171/5
170/5
170/3
170/4
280/2
280/1
280
279
279/2
433
433/2
413
413/2
414
414/2
415
416
416/2
417
417/2
418
418/2
419
419/2
420
420/2
421
421/2
422
422/2
423
423/2
424
424/2
425
425/2
426
426/2
427
427/2
428
428/2
429
429/2
430
430/2
431
431/2
432
432/2
W
W 4.0
W 2.0
Obręb 23 Skórzec
Oczyszczenie i odmulenie istn. rowu

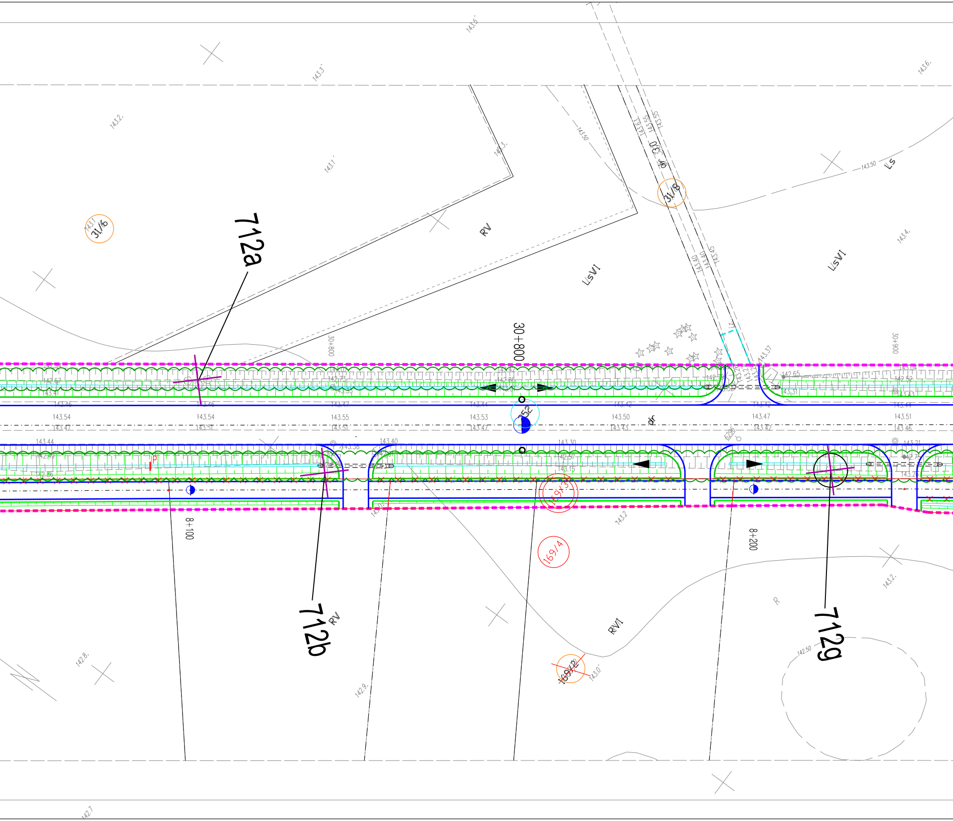
712a
712b
712g
30+800
30+900
8+100
8+200
31/6
31/8
169/3
169/4
169/2
RV
LsVI
RVI
R
Ls
dr 3.0
dr
252
143.54
143.54
143.55
143.53
143.50
143.47
143.51
143.46
143.47
143.51
143.47
143.43
143.42
143.46
143.44
143.40
143.30
143.15
143.2
143.3
143.5
143.6
143.4
143.1
143.0
142.8
142.9
142.7
142.50
143.50
143.37
142.65
143.31
142.73
142.67
143.41
142.86

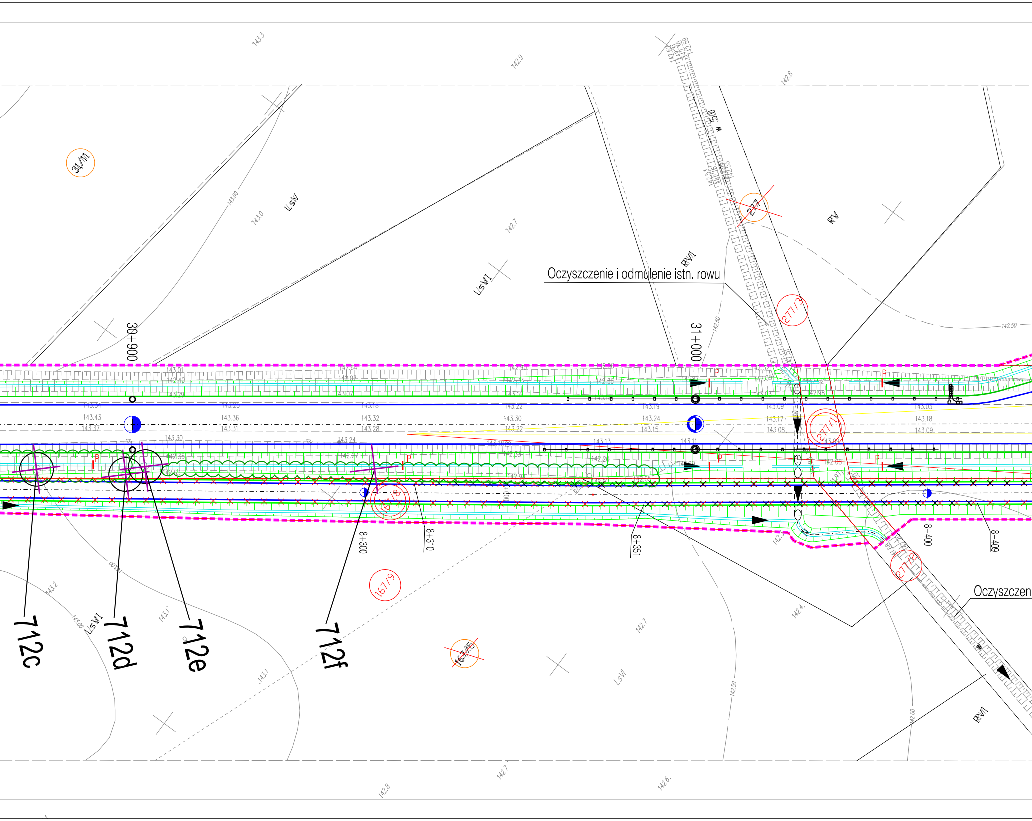
143.3
142.9
142.8
31/11
LsV
143.00
143.0
142.7
LsVI
RV
RVI
277
277/3
277/1
277/2
Oczyszczenie i odmulenie istn. rowu
30+900
31+000
142.50
143.43
143.37
143.36
143.31
143.32
143.28
143.30
143.22
143.24
143.15
143.17
143.08
143.18
143.09
143.13
143.11
143.30
143.24
167/8
167/9
167/5
8+300
8+310
8+351
8+400
8+409
712c
712d
712e
712f
Oczyszczen
LsVI
143.2
143.1
142.4
142.7
142.50
142.00
RVI
142.7
142.8
142.6

Ark. nr 10

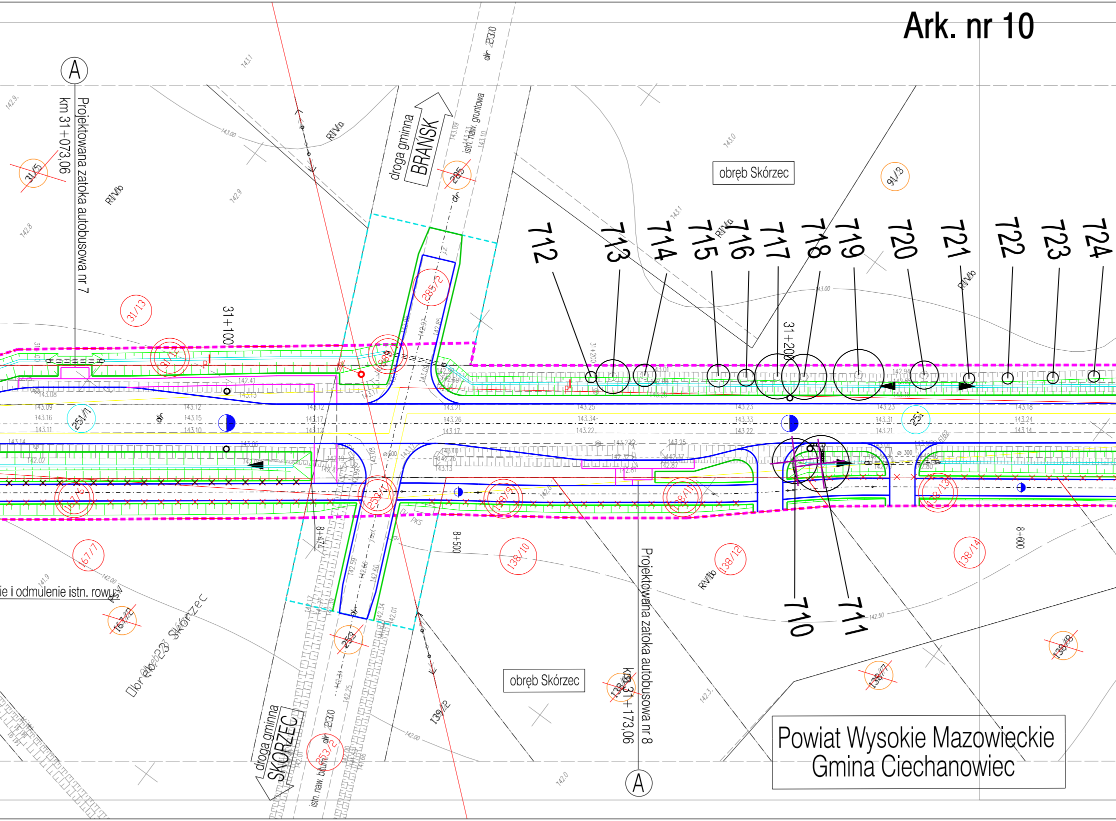
A
km 31+073,06
Projektowana zatoka autobusowa nr 7
31/5
31/13
31/12
31+100
droga gminna
BRAŃSK
istn. naw. gruntowa
dr
285
285/2
288
RIVa
RIVb
RIVIb
RV
obręb Skórzec
91/3
712
713
714
715
716
717
718
719
720
721
722
723
724
31+200
251/1
251
167/6
167/7
167/2
252/1
138/9
138/11
138/13
138/12
138/14
138/10
138/7
138/8
138/4
8+474
8+500
8+600
PKS
710
711
ie i odmulenie istn. rowu
Obręb 23 Skórzec
obręb Skórzec
droga gminna
SKÓRZEC
istn. naw. bitum.
253
253/2
139/2
Projektowana zatoka autobusowa nr 8
km 31+173,06
A
Powiat Wysokie Mazowieckie
Gmina Ciechanowiec

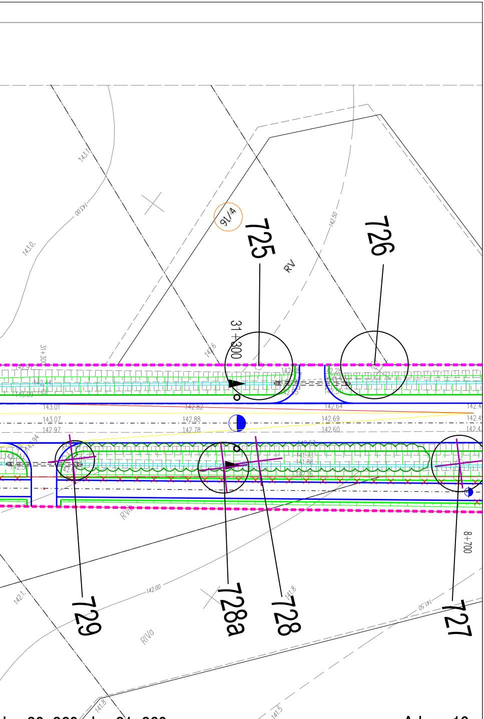
725
726
727
728
728a
729
91/4
RV
RVIa
RIVa
31+300
31+300
8+700
143.1
143.00
143.0
142.50
142.6
142.1
142.00
141.8
141.50
141.8
141.5
143.01
143.07
142.97
142.82
142.88
142.78
142.64
142.69
142.60
142.4
142.94
142.67
141.73
141.88
142.16
142.28

km 30+360 - km 31+260

Ark. nr 10

Nazwa i adres obiektu:	Rozbudowa drogi wojewódzkiej nr 690 wraz z drogowymi obiektami inżynierskimi i niezbędną infrastrukturą techniczną na odcinku Ciechanowiec - Ostrożany (km 41+650)		
Obiekt:	INWENTARYZACJA I GOSPODARKA ISTNIEJĄCĄ ZIELENIĄ	Skala:	1:500
Tytuł rysunku:	PLAN SYTUACYJNY	Nr rys.	2
		Nr ark.	10
		Nr proj.	PT2-02/101/2012