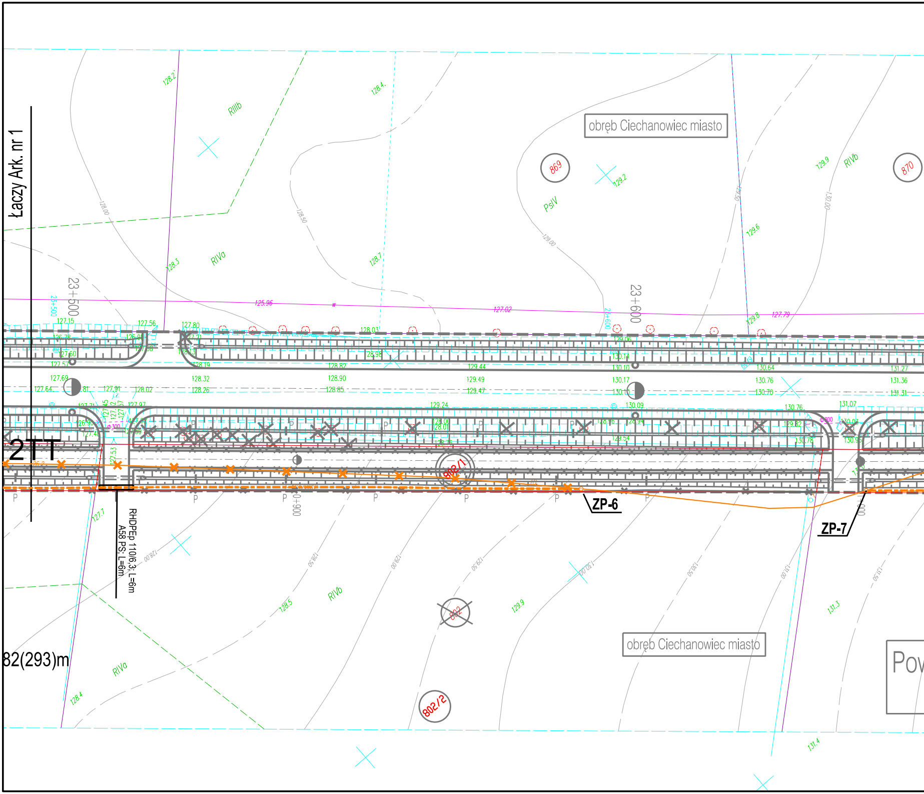
Łaczy Ark. nr 1
obręb Ciechanowiec miasto
869
870
RIIIb
RIVa
RIVb
PsIV
23+500
23+600
0+900
125.96
127.02
127.79
128.2
128.4
128.3
128.7
129.2
129.9
129.6
129.8
127.15
127.56
127.80
128.03
126.78
127.60
127.57
127.69
127.64
127.91
128.02
127.97
126.90
127.48
127.53
Φ300
128.19
128.32
128.26
128.82
128.90
128.85
128.98
129.44
129.49
129.47
129.24
130.14
130.10
130.17
130.09
130.64
130.76
130.70
131.27
131.36
131.31
131.07
128.00
128.50
129.00
129.50
130.00
130.50
131.00
131.50
2TT
802/1
802
802/2
ZP-6
ZP-7
RHDPEp 110/6,3; L=6m
A58 PS; L=6m
127.7
128.5
129.9
131.3
131.4
82(293)m
Pov
P

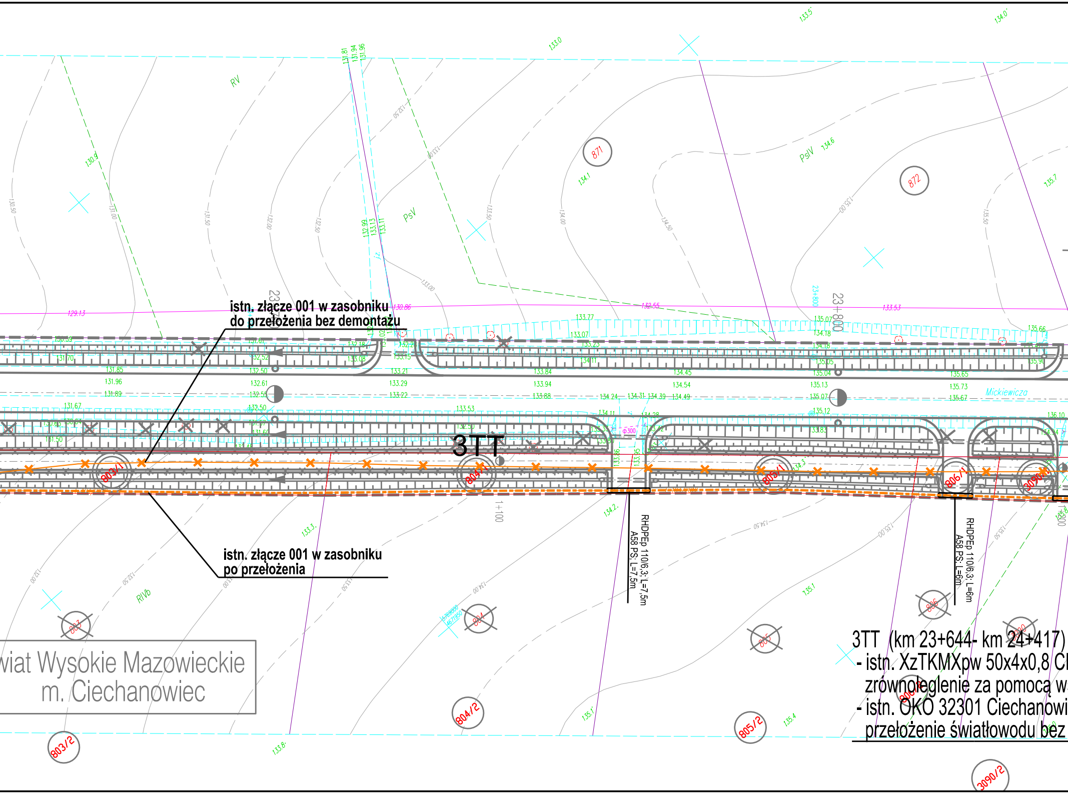
istn. złącze 001 w zasobniku
do przełożenia bez demontażu
istn. złącze 001 w zasobniku
po przełożenia
3TT
RHDPEp 110/6,3; L=7,5m
A58 PS; L=7,5m
RHDPEp 110/6,3; L=6m
A58 PS; L=6m
wiat Wysokie Mazowieckie
m. Ciechanowiec
3TT (km 23+644- km 24+417)
- istn. XzTKMXpw 50x4x0,8 Cl
zrównoleglenie za pomocą w
- istn. OKO 32301 Ciechanowi
przełożenie światłowodu bez
Mickiewicza
23+800
1+100
RV
PsV
PsIV
RIVb
871
872
803
803/1
803/2
804
804/1
804/2
805
805/1
805/2
806
806/1
3090
3090/2
129.13
130.86
132.55
133.53
133.0
133.5
134.0
130.9
134.1
134.6
135.7
133.3
133.8
134.2
135.1
135.4
ϕ300

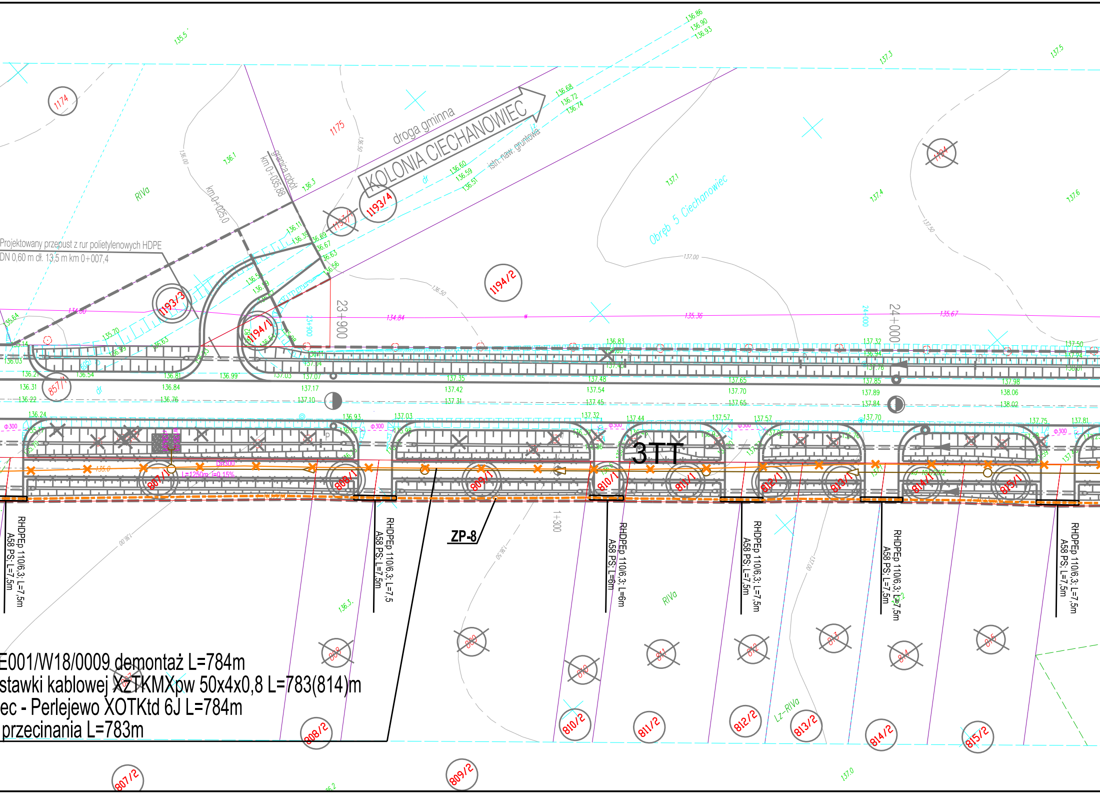

KOLONIA CIECHANOWIEC
droga gminna
istn. naw. gruntowa
granica robót
km 0+035,88
km 0+025,0
Projektowany przepust z rur polietylenowych HDPE
DN 0,60 m dł. 13,5 m km 0+007,4
Obręb 5 Ciechanowiec
1174
1175
1193/4
1193/3
1194/1
1194/2
857/1
807/1
808/1
809/1
810/1
811/1
812/1
813/1
814/1
815/1
807/2
808/2
809/2
810/2
811/2
812/2
813/2
814/2
815/2
23+900
24+000
1+300
3TT
ZP-8
Dn300
L=1250m i=0,15%
RIVa
Lz-RIVa
RHDPEp 110/6,3; L=7,5m A58 PS; L=7,5m
RHDPEp 110/6,3; L=7,5 A58 PS; L=7,5m
RHDPEp 110/6,3; L=6m A58 PS; L=6m
RHDPEp 110/6,3; L=7,5m A58 PS; L=7,5m
RHDPEp 110/6,3; L=7,5m A58 PS; L=7,5m
RHDPEp 110/6,3; L=7,5m A58 PS; L=7,5m
E001/W18/0009 demontaż L=784m
stawki kablowej XzTKMXpw 50x4x0,8 L=783(814)m
ec - Perlejewo XOTKtd 6J L=784m
przecinania L=783m
136.86
136.90
136.93
136.68
136.72
136.74
136.60
136.59
136.51
137.3
137.5
137.1
137.4
137.6
136.1
136.3
135.5
134.00
134.84
135.36
135.67
137.00
136.50
137.50
136.83
137.32
137.50
137.35
137.42
137.31
137.48
137.54
137.45
137.65
137.70
137.65
137.85
137.89
137.84
137.98
138.06
138.02
136.31
136.22
136.84
136.76
136.99
137.17
137.10
136.93
137.03
137.32
137.44
137.57
137.70
137.75
137.81
136.24
Φ300

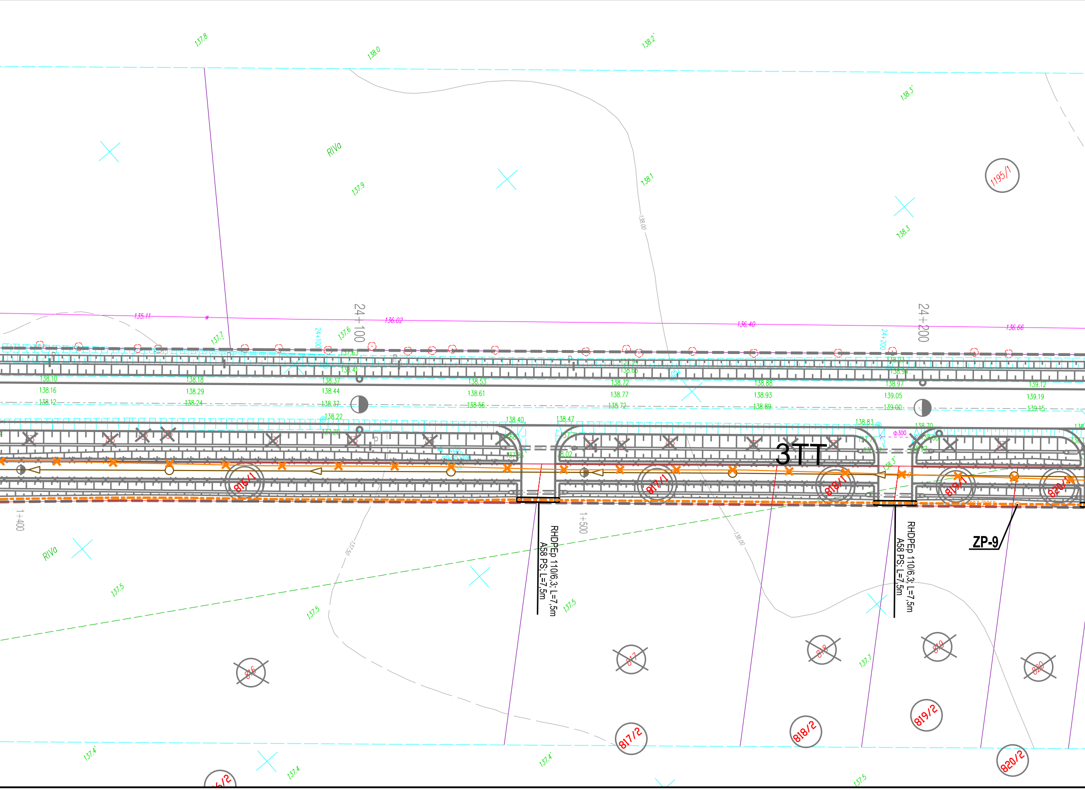
137.8
138.0
138.2
RIVa
137.9
138.1
138.00
138.3
138.3
1195/1
24+100
24+200
135.11
136.02
136.40
136.66
137.7
137.6
137.63
138.41
138.10
138.16
138.12
138.18
138.29
138.24
138.37
138.44
138.37
138.22
138.53
138.61
138.56
137.94
138.66
138.72
138.77
138.72
138.88
138.93
138.89
138.23
138.94
138.97
139.05
139.00
139.12
139.19
139.15
138.40
138.47
138.02
138.83
138.70
Φ300
3TT
816/1
817/1
818/1
819/1
820/1
1+400
1+500
RHDPEp 110/6,3; L=7,5m
A58 PS; L=7,5m
RHDPEp 110/6,3; L=7,5m
A58 PS; L=7,5m
ZP-9
RIVa
137.5
137.5
137.5
137.50
137.7
816
817
818
819
820
817/2
818/2
819/2
820/2
137.4
137.4
137.4
137.5

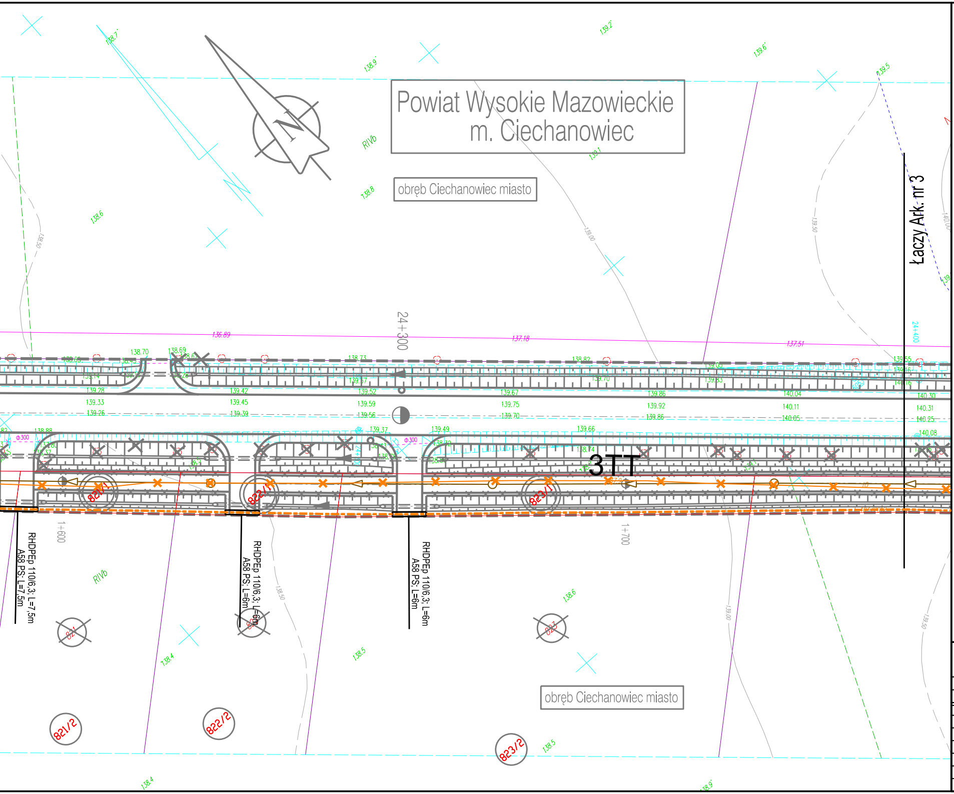
Powiat Wysokie Mazowieckie
m. Ciechanowiec
obręb Ciechanowiec miasto
N
Łaczy Ark. nr 3
24+300
1+600
1+700
3TT
821/1
822/1
823/1
821/2
822/2
823/2
821
822
823
RHDPEp 110/6,3; L=7,5m
A58 PS; L=7,5m
RHDPEp 110/6,3; L=6m
A58 PS; L=6m
RHDPEp 110/6,3; L=6m
A58 PS; L=6m
RIVb
136.89
137.18
137.51
138.70
138.69
138.73
138.82
139.28
139.33
139.26
139.42
139.45
139.39
139.52
139.59
139.56
139.67
139.75
139.70
139.86
139.92
139.86
140.04
140.11
140.05
140.30
140.31
140.25
139.37
139.49
139.66
140.08
138.88
ϕ300
138.9
139.2
139.6
139.5
138.8
138.6
138.7
139.1
138.4
138.5
138.6
138.5
138.4
138.9

# MAPA DO CELÓW PROJEKTOWYCH

SKALA 1:500

*(kopia mapy w skali 1:500; ukł. współrzędnych: sytuacyjny - 1965, wysokościowy - Kronsztadt 60.)*

Mapa aktualna na dzień: 16.03.2015r.

ARKUSZ 3(24)

Obiekt: DW 690 Ciechanowiec – Siemiatycze
Obręby: 201302_4.0005 Ciechanowiec obręb 5,
201302_5.0036 Ciechanowczyk,
201302_5.0019 Przybyszyn,
201302_5.0016 Malec,
201302_5.0023 Skórzec,
201008_2.0018 Moczydły Pszczółki,
201008_2.0017 Moczydły Kukiełki,
201008_2.0026 Stare Moczydły,
201008_2.0019 Olszewo,
201008_2.0031 Twarogi Wypychy,
201004_2.0039 Żale,
201004_2.0004 Bogusze Stare,
201004_2.0021 Krakówki Włodki,
201004_2.0012 Jaszczołty,
Jedn. ewid.: 201302_4 m. Ciechanowiec,
201302_5 Ciechanowiec obszar wiejski,
201008_2 Perlejewo,
201004_2 Grodzisk.
Powiaty: wysokomazowiecki i siemiatycki
Województwo: podlaskie
Rob. Nr 6/2015

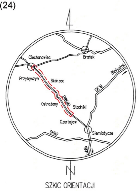
Ciechanowiec
Brańsk
Białystok
Przybyszyn
Skórzec
DK19
DW690
Ostrożany
Stodniki
Czartajew
Siemiatycze
DK62
N

SZKIC ORIENTACJI

Sekcje mapy:
254.442.0512, 0514, 0521, 0523, 0541, 0542, 0544, 1022,
255.331.0133, 0611, 0613, 0614, 0632, 0641, 0643, 0644, 1121, 1122, 1124, 1213, 1231, 1233, 1234, 1712, 1714, 1723, 1741, 1743, 1744, 2221, 2222, 2224, 2242, 2313, 2331, 2333,
255.333.0311, 0312, 0314, 0332, 0341, 0343, 0821, 0822, 0824, 0842, 0931, 0933, 1411, 1412, 1413, 1414, 1432, 1441, 1443, 1444, 1921, 1922, 1924, 2013, 2031, 2032, 2034, 2043, 2521, 2522, 2524,
255.334.2113, 2131, 2133, 2134,
265.112.0112, 0114, 0123, 0141, 0143, 0621, 0623, 0624, 0641, 0642, 0644, 1122, 1124, 1211, 1213, 1214, 1231, 1232, 1234, 1241, 1243, 1721, 1722, 1723, 1724, 1742, 1744, 1831, 1833, 2311, 2313.

**WOJEWÓDZKIE BIURO GEODEZJI**
W BIAŁYMSTOKU
ul. Gen. F. Kleeberga 20, 15 - 691 Białystok

Geodeta uprawniony
GEODETA UPRAWNIONY
Kazimierz Krupkowski
świadectwo Nr 16663
..............................
Kazimierz Krupkowski
upr. nr 16663

W obszarze określonym linią ---- dokonano aktualizacji treści mapy zasadniczej. Dokumenty z pomiaru uzupełniającego przyjęto do zasobu powiatowego
w dn. ............................ i zaewidencjonowano pod nr .......................................

STAROSTWO POWIATOWE W WYSOKIEM MAZOWIECKIEM

NINIEJSZA MAPA MOŻE SŁUŻYĆ DO CELÓW PROJEKTOWYCH

Projektowane obiekty budowlane wymagają pozwolenia na budowę, podlegają wytyczeniu i inwentaryzacji powykonawczej przez jednostki uprawnione do wykonywania prac geodezyjnych.

Nie wyklucza się istnienia w terenie innych urządzeń podziemnych, o których brak informacji wynika z zaszłości historycznych, lub niedopełnienia obowiązku inwentaryzacji powykonawczej.

Mapa wykonana bez ustaleń obciążeń, o których mowa w § 80 ust. 4 Rozporządzenia Ministra SWIA z dnia 9 listopada 2011r. (Dz. U. 263 poz. 1572).

| *Punkty osnowy podlegające ochronie:* |
|---|
| *brak osnowy III kl. w zakresie opracowania.* |

Poświadcza się, że niniejszy dokument został opracowany w wyniku prac geodezyjnych i kartograficznych, których rezultaty zawiera operat techniczny wpisany do ewidencji materiałów państwowego zasobu geodezyjnego i kartograficznego

| | |
|---|---|
| Organ prowadzący państwowy zasób geodezyjny i kartograficzny | STAROSTA WYSOKOMAZOWIECKI |
| Identyfikator ewidencyjny materiału zasobu | P.2013.2015.313 |
| Data wpisania operatu technicznego do ewidencji materiałów zasobu | 2015 -04- 02 |
| Imię i nazwisko osoby reprezentującej organ | Z up. STAROSTY<br>mgr Teresa Danuta Łapińska<br>Inspektor w Wydziale Geodezji, Kartografii, Katastru i Nieruchomości |

km 23+500 - km 24+400

Ark. nr 2

| | | | | |
|---|---|---|---|---|
| **Nazwa i adres obiektu** | **Rozbudowa drogi wojewódzkiej nr 690 wraz z drogowymi obiektami inżynierskimi i niezbędną infrastrukturą techniczną na odcinku Ciechanowiec - Ostrożany (km 41+650)** | | | |
| **Stadium:** | **PROJEKT BUDOWLANY** | | | |
| **Obiekt:** | **VI/1 PRZEBUDOWA KOLIZJI TELETECHNICZNYCH** | | **skala:** | **1:500** |
| **Tytuł rysunku:** | **PLAN SYTUACYJNY** | | | |
| | **PROJEKTANT** | **SPRAWDZAJĄCY** | **nr rys** | **2** |
| **Imię i nazwisko** | **mgr inż. Michał Sajenko** | **mgr inż. Jacek Romanowski** | **nr ark.** | **2** |
| **Nr uprawnień** | **2071/00/U** | **POM/0001/POOT/11** | | |
| **Specjalność:** | **teletechniczna** | **teletechniczna** | **nr projektu:** | **PT2-02/101/T/1** |
| **Data:** | **wrzesień 2015** | **wrzesień 2015** | | |
| **Podpis:** | | | **Plik:** | |