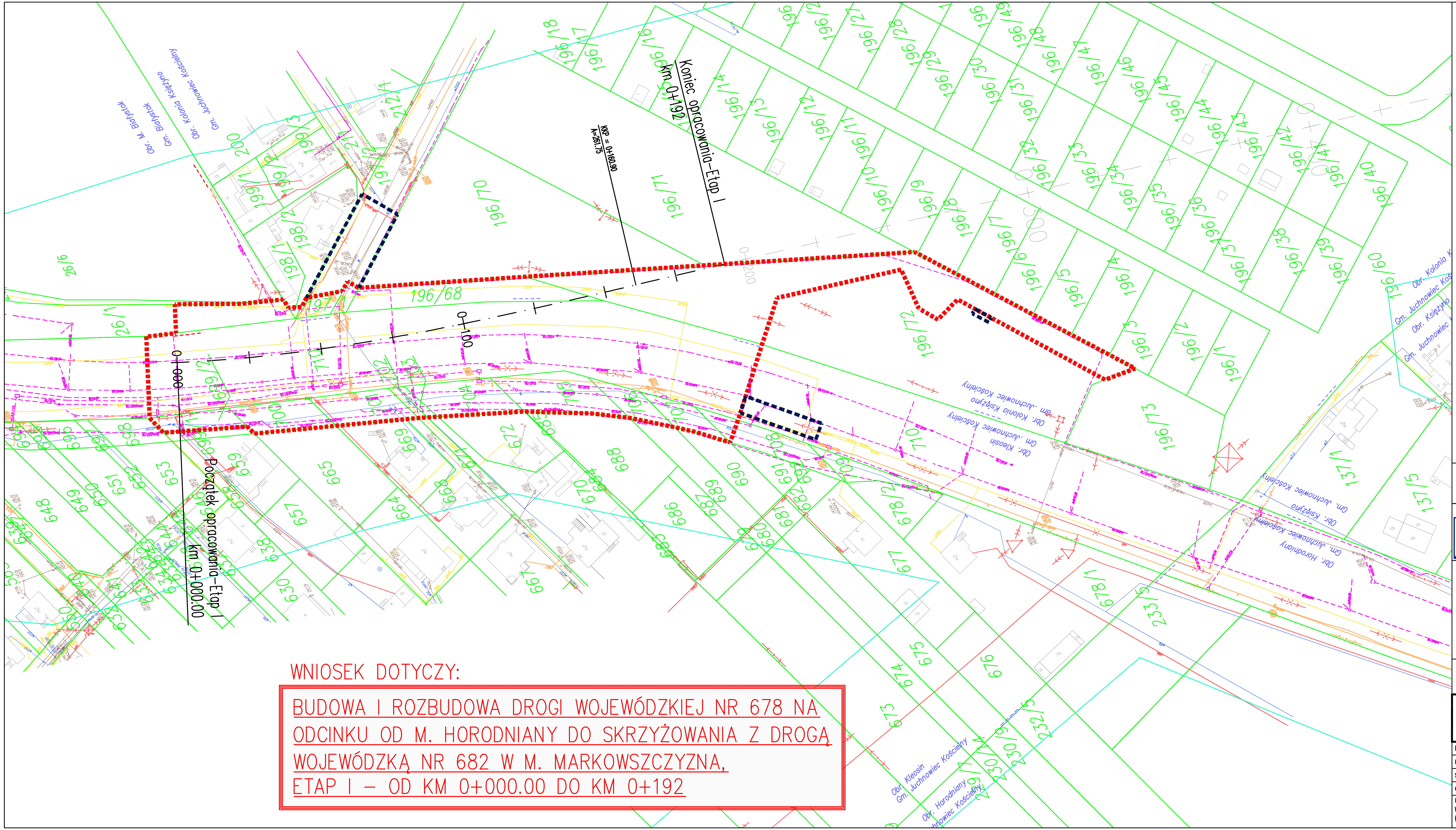

LEGENDA:

- LINIA ROZGRANICZAJĄCA
- ZAJĘCIE TERENU POD PRZEBUDOWĘ INFRASTRUKTURY ORAZ BUDOWĘ ZJAZDÓW
- LINIA ZAKRESU AKTUALIZACJI MAPY
- GRANICE OBRĘBÓW
- *Obr. Księżyno Gm. Juchnowiec Kościelny* — NAZWY OBRĘBÓW / GMIN
- GRANICE DZIAŁEK
- *196/45* — NUMERY DZIAŁEK
- PROJEKTOWANA OŚ DROGI DW 678
- 0 + 600 — PIKIETAŻ
- BUDYNKI

SIECI ISTNIEJĄCE:

- eNN — sieć niskiego napięcia
- eANN — sieć niskiego napięcia
- eN — sieć kablowa niskiego napięcia
- sieć elektroenergetyczna – słupy
- sieć wysokiego napięcia
- t — sieć telekomunikacyjna
- sieć telekomunikacyjna – słupy
- w — sieć wodociągowa
- ks — sieć kanalizacyjna
- g40 — sieć gazowa
- projektowane sieci wg oddzielnego opracowania projektowego objęte odrębnym postępowaniem administracyjnym (sieci zgłoszone do ZUDP)

INWESTOR

PODLASKI ZARZĄD DRÓG WOJEWÓDZKICH w BIAŁYMSTOKU
15–620 BIAŁYSTOK ul. Elewatorska 6

JEDNOSTKA PROJEKTOWA

TRAKT sp. z o.o. sp. k.
BIURO PROJEKTÓW BUDOWNICTWA KOMUNIKACYJNEGO
40-159 Katowice
ul. Jesionowa 15
tel. +48 32 228 12 70
fax +48 32 220 70 04
trakt@trakt.pl

ZADANIE

PROGRAM REGIONALNY NARODOWA STRATEGIA SPÓJNOŚCI — Podlaskie — UNIA EUROPEJSKA EUROPEJSKI FUNDUSZ ROZWOJU REGIONALNEGO

FUNDUSZE EUROPEJSKIE - DLA ROZWOJU WOJEWÓDZTWA PODLASKIEGO

BUDOWA I ROZBUDOWA DROGI WOJEWÓDZKIEJ NR 678 NA ODCINKU OD M. HORODNIANY DO SKRZYŻOWANIA Z DROGĄ WOJEWÓDZKĄ NR 682 W M. MARKOWSZCZYZNA
Etap I – od km 0+000.00 do km 0+192.

NAZWA OPRACOWANIA

MATERIAŁY DO WNIOSKU O WYDANIE DECYZJI O ZEZWOLENIU NA REALIZACJĘ INWESTYCJI DROGOWEJ

TYTUŁ RYSUNKU

MAPA PRZEDSTAWIAJĄCA PROPONOWANY PRZEBIEG DROGI Z ZAZNACZENIEM TERENU NIEZBĘDNEGO DLA OBIEKTÓW BUDOWLANYCH ORAZ ISTNIEJĄCE UZBROJENIE TERENU

FUNKCJA	IMIĘ I NAZWISKO	BRANŻA/NUMER UPRAWNIEŃ	PODPIS
PROJEKTANT	mgr inż. Michał Czauderna	drogi/SLK/1212/POOD/06	
SPRAWDZAJĄCY	inż. Przemysław Gnutek	drogi/SLK/3632/POOD/11	
OPRACOWAŁ	mgr inż. Arkadiusz Kurek		

NR UMOWY	SKALA	DATA	STADIUM	BRANŻA	NR RYS.
WZP.3320-8/12 (PR-611/12)	1:1000	MARZEC 2013	PB	DROGOWA	02.01/ ZRID