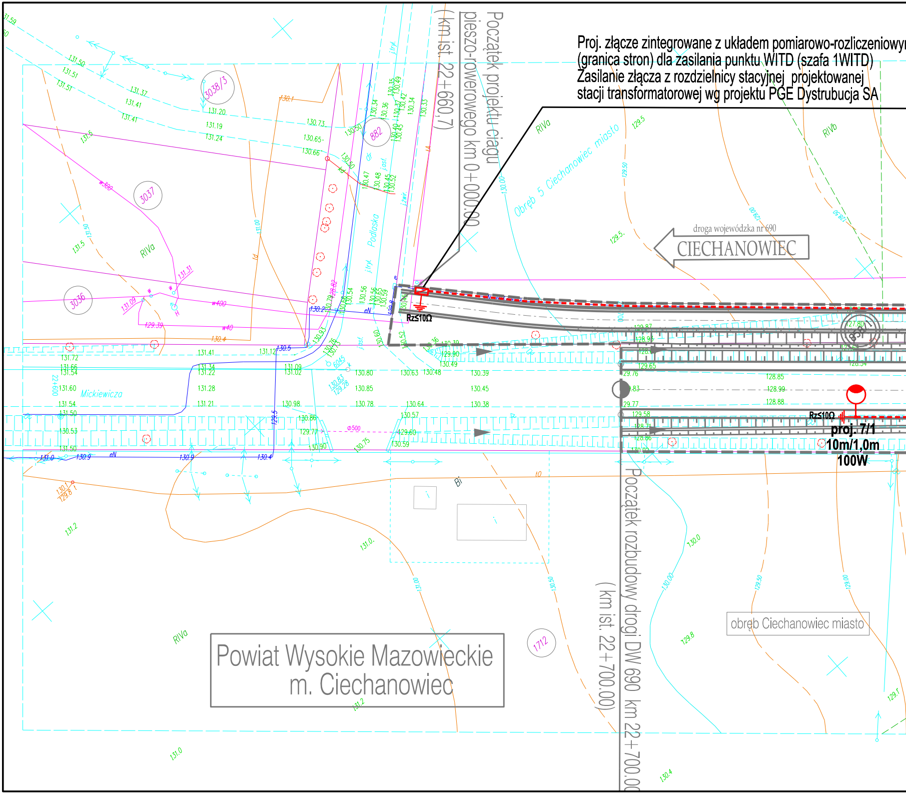

Proj. złącze zintegrowane z układem pomiarowo-rozliczeniowy
(granica stron) dla zasilania punktu WITD (szafa 1WITD)
Zasilanie złącza z rozdzielnicy stacyjnej projektowanej
stacji transformatorowej wg projektu PGE Dystrubucja SA
Początek projektu ciągu
pieszo-rowerowego km 0+000.00
(km ist. 22+660,7)
Początek rozbudowy drogi DW 690 km 22+700.0
(km ist. 22+700.00)
droga wojewódzka nr 690
CIECHANOWIEC
Obręb 5 Ciechanowiec miasto
obręb Ciechanowiec miasto
Powiat Wysokie Mazowieckie
m. Ciechanowiec
Rz≤10Ω
Rz≤10Ω
proj. 7/1
10m/1,0m
100W
Mickiewicza
Podlaska
3038/3
3037
3036
882
1712
RIVa
RIVa
RIVa
RIVb
22+600
w300
w400
Φ500

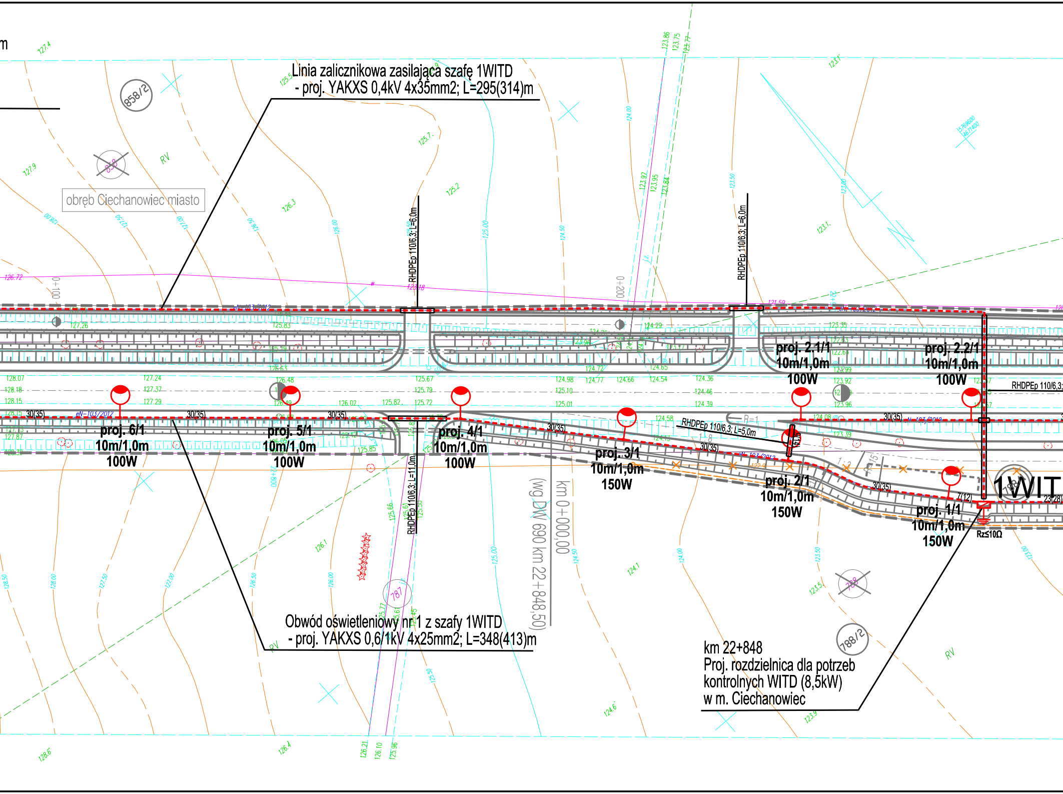
Linia zalicznikowa zasilająca szafę 1WITD
- proj. YAKXS 0,4kV 4x35mm2; L=295(314)m
858/2
858
obręb Ciechanowiec miasto
RV
RHDPEp 110/6,3; L=6,0m
RHDPEp 110/6,3; L=6,0m
0+100
0+200
proj. 2.1/1
10m/1,0m
100W
proj. 2.2/1
10m/1,0m
100W
RHDPEp 110/6,3;
proj. 6/1
10m/1,0m
100W
proj. 5/1
10m/1,0m
100W
proj. 4/1
10m/1,0m
100W
proj. 3/1
10m/1,0m
150W
RHDPEp 110/6,3; L=5,0m
proj. 2/1
10m/1,0m
150W
proj. 1/1
10m/1,0m
150W
1WIT
Rz≤10Ω
30(35)
7(12)
23(28)
RHDPEp 110/6,3; L=11,0m
km 0+000,00
(wg DW 690 km 22+848,50)
787
788
788/2
Obwód oświetleniowy nr 1 z szafy 1WITD
- proj. YAKXS 0,6/1kV 4x25mm2; L=348(413)m
km 22+848
Proj. rozdzielnica dla potrzeb
kontrolnych WITD (8,5kW)
w m. Ciechanowiec

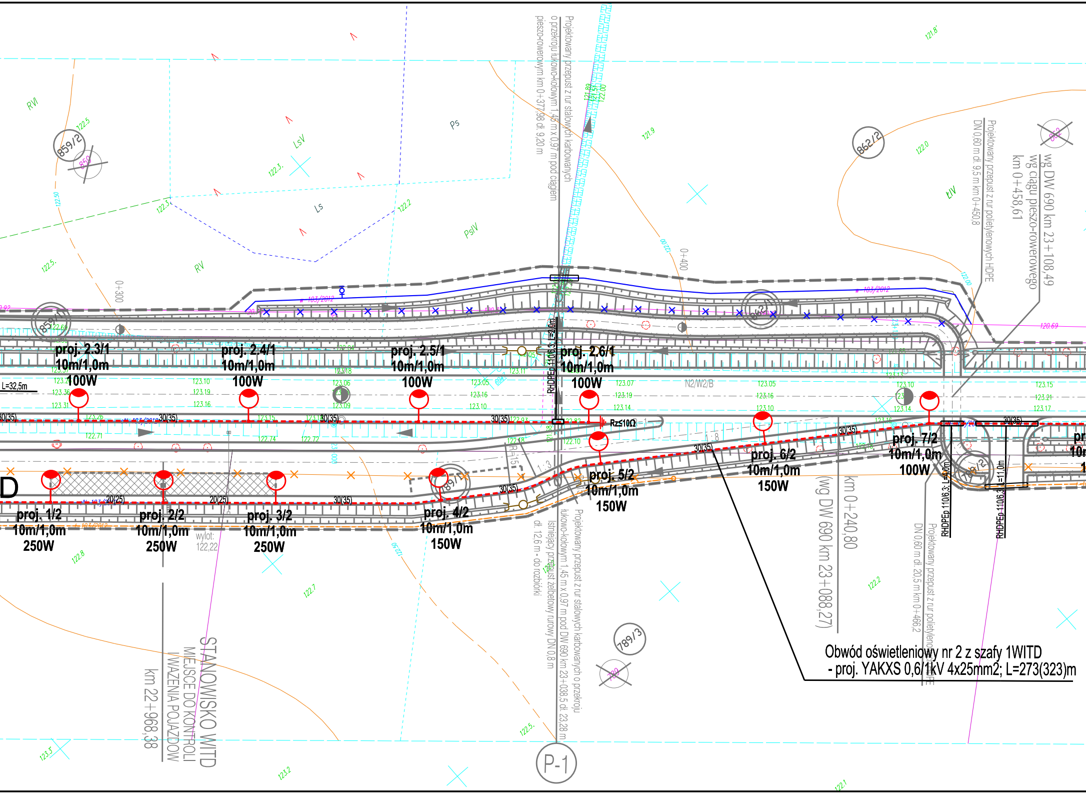
proj. 2.3/1
10m/1,0m
100W
proj. 2.4/1
10m/1,0m
100W
proj. 2.5/1
10m/1,0m
100W
proj. 2.6/1
10m/1,0m
100W
proj. 1/2
10m/1,0m
250W
proj. 2/2
10m/1,0m
250W
proj. 3/2
10m/1,0m
250W
proj. 4/2
10m/1,0m
150W
proj. 5/2
10m/1,0m
150W
proj. 6/2
10m/1,0m
150W
proj. 7/2
10m/1,0m
100W
Rz≤10Ω
L=32,5m
30(35)
20(25)
N2/W2/B
RHDPEp 110/6,3; L=9,0m
RHDPEp 110/6,3; L=4,0m
RHDPEp 110/6,3; L=11,0m
859/2
859/1
862/2
862
789/1
789/2
789/3
789
P-1
RVI
RV
LsV
Ls
Ps
PsIV
ŁIV
0+300
0+400
wylot:
122,22
Projektowany przepust z rur stalowych karbowanych o przekroju łukowo-kołowym 1,45 m x 0,97 m pod ciągiem pieszo-rowerowym km 0+377,98 dł. 9,20 m
Projektowany przepust z rur polietylenowych HDPE DN 0,60 m dł. 9,5 m km 0+450,8
wg DW 690 km 23+108,49
wg ciągu pieszo-rowerowego
km 0+458,61
Projektowany przepust z rur stalowych karbowanych o przekroju łukowo-kołowym 1,45 m x 0,97 m pod DW 690 km 23+038,5 dł. 23,28 m
Istniejący przepust żelbetowy rurowy DN 0,8 m dł. 12,6 m - do rozbiórki
km 0+240,80
(wg DW 690 km 23+088,27)
Projektowany przepust z rur polietylenowych HDPE DN 0,60 m dł. 20,5 m km 0+466,2
STANOWISKO WITD
MIEJSCE DO KONTROLI
I WAŻENIA POJAZDÓW
km 22+968,38
Obwód oświetleniowy nr 2 z szafy 1WITD
- proj. YAKXS 0,6/1kV 4x25mm2; L=273(323)m

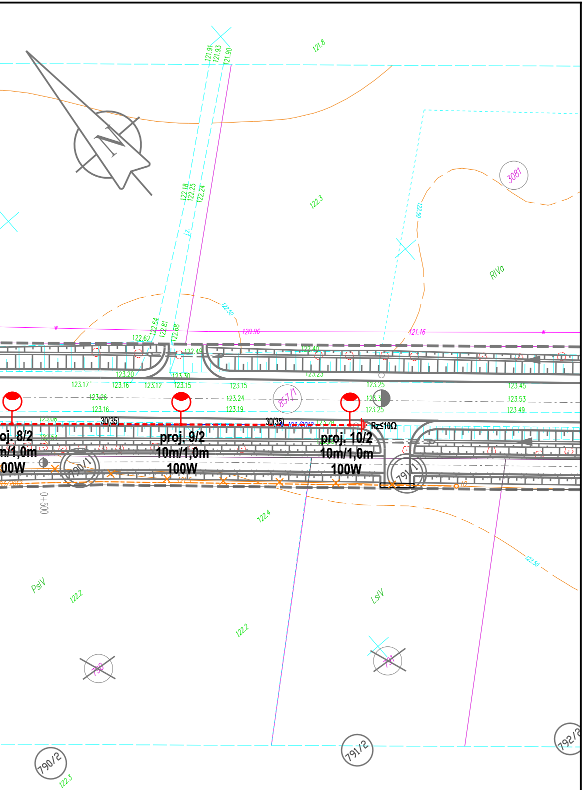
121.91
121.93
121.90
121.8
3081
122.3
122.18
122.25
122.24
122.50
RIVa
122.50
120.96
121.16
122.62
122.64
122.81
122.58
122.49
122.40
123.20
123.30
123.23
123.17
123.16
123.12
123.15
123.15
123.25
123.45
123.26
123.24
857/1
123.3
123.53
123.16
123.19
123.25
123.49
30(35)
30(35)
Rz≤10Ω
oj. 8/2
m/1,0m
00W
proj. 9/2
10m/1,0m
100W
proj. 10/2
10m/1,0m
100W
790/1
791/1
0+500
122.4
PsIV
122.2
LsIV
122.2
790
791
122.50
790/2
791/2
792/2
122.3

MAPA DO CELÓW PROJEKTOWYCH

SKALA 1:500

(kopia mapy w skali 1:500; ukł. współrzędnych: sytuacyjny - 1965, wysokościowy - Kronsztadt 60.)

Mapa aktualna na dzień: 25.03.2015r.

ARKUSZ 1(24)

Obiekt: DW 690 Ciechanowiec – Siemiatycze
Obręby: 201302_4.0005 Ciechanowiec obręb 5,
201302_5.0036 Ciechanowczyk,
201302_5.0019 Przybyszyn,
201302_5.0016 Malec,
201302_5.0023 Skórzec,
201008_2.0018 Moczydły Pszczółki,
201008_2.0017 Moczydły Kukiełki,
201008_2.0026 Stare Moczydły,
201008_2.0019 Olszewo,
201008_2.0031 Twarogi Wypychy,
201004_2.0039 Żale,
201004_2.0004 Bogusze Stare,
201004_2.0021 Krakówki Włodki,
201004_2.0012 Jaszczołty,
Jedn. ewid.: 201302_4 m. Ciechanowiec,
201302_5 Ciechanowiec obszar wiejski,
201008_2 Perlejewo,
201004_2 Grodzisk.
Powiaty: wysokomazowiecki i siemiatycki
Województwo: podlaskie
Rob. Nr 6/2015

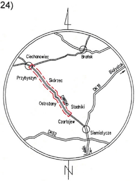
Ciechanowiec
Brańsk
Białystok
Przybyszyn
Skórzec
DK19
DW690
Ostrożany
Stadniki
Czartajew
Siemiatycze
DK62
Lublin
N

SZKIC ORIENTACJI

Sekcje mapy:
254.442.0512, 0514, 0521, 0523, 0541, 0542, 0544, 1022,
255.331.0133, 0611, 0613, 0614, 0632, 0641, 0643, 0644, 1121, 1122, 1124, 1213, 1231, 1233, 1234, 1712, 1714, 1723, 1741, 1743, 1744, 2221, 2222, 2224, 2242, 2313, 2331, 2333,
255.333.0311, 0312, 0314, 0332, 0341, 0343, 0821, 0822, 0824, 0842, 0931, 0933, 1411, 1412, 1413, 1414, 1432, 1441, 1443, 1444, 1921, 1922, 1924, 2013, 2031, 2032, 2034, 2043, 2521
255.334.2113, 2131, 2133, 2134,
265.112.0112, 0114, 0123, 0141, 0143, 0621, 0623, 0624, 0641, 0642, 0644, 1122, 1124, 1211, 1213, 1214, 1231, 1232, 1234, 1241, 1243, 1721, 1722, 1723, 1724, 1742, 1744, 1831, 1833

WOJEWÓDZKIE BIURO GEODEZJI
W BIAŁYMSTOKU
ul. Gen. F. Kleeberga 20, 15 - 691 Białystok

Geodeta uprawniony
GEODETA UPRAWNIONY
Kazimierz Krupkowski
upr. nr 16663
Kazimierz Krupkowski
Świadectwo Nr 16663

W obszarze określonym linią ---- dokonano aktualizacji treści mapy zasadniczej. Dokumenty z pomiaru uzupełniającego przyjęto do zasobu powiatowego
w dn. ……………………… i zaewidencjonowano pod nr ………………………………

STAROSTWO POWIATOWE W WYSOKIEM MAZOWIECKIEM

NINIEJSZA MAPA MOŻE SŁUŻYĆ DO CELÓW PROJEKTOWYCH

Projektowane obiekty budowlane wymagają pozwolenia na budowę, podlegają wytyczeniu i inwentaryzacji powykonawczej przez jednostki uprawnione do wykonywania prac geodezyjnych.

Nie wyklucza się istnienia w terenie innych urządzeń podziemnych, o których brak informacji wynika z zaszłości historycznych, lub niedopełnienia obowiązku inwentaryzacji powykonawczej.

Mapa wykonana bez ustaleń obciążeń, o których mowa w § 80 ust. 4 Rozporządzenia Ministra SWIA z dnia 9 listopada 2011r. (Dz. U. 263, poz. 1572).

Punkty osnowy podlegające ochronie:
brak osnowy III kl. w zakresie opracowania.

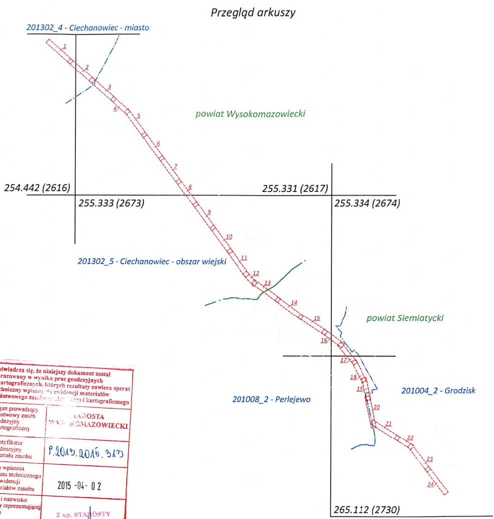
Przegląd arkuszy
201302_4 - Ciechanowiec - miasto
powiat Wysokomazowiecki
254.442 (2616)
255.333 (2673)
255.331 (2617)
255.334 (2674)
201302_5 - Ciechanowiec - obszar wiejski
powiat Siemiatycki
201008_2 - Perlejewo
201004_2 - Grodzisk
265.112 (2730)
1
2
3
4
5
6
7
8
9
10
11
12
13
14
15
16
17
18
19
20
21
22
23
24

, 2522, 2524,
, 2311, 2313.

Poświadcza się, że niniejszy dokument został opracowany w wyniku prac geodezyjnych i kartograficznych, których rezultaty zawiera operat techniczny wpisany do ewidencji materiałów państwowego zasobu geodezyjnego i kartograficznego

Organ prowadzący państwowy zasób geodezyjny i kartograficzny	STAROSTA WYSOKOMAZOWIECKI
Identyfikator ewidencyjny materiału zasobu	P.2013.2015.313
Data wpisania operatu technicznego do ewidencji materiałów zasobu	2015 -04- 02
Imię i nazwisko osoby reprezentującej organ	Z up. STAROSTY mgr Teresa Danuta Łapińska

Inspektor w Wydziale Geodezji, Kartografii, Katastru i Nieruchomości

Ark. nr 1

Nazwa i adres obiektu	Rozbudowa drogi wojewódzkiej nr 690 wraz z drogowymi obiektami inżynierskimi i niezbędną infrastrukturą techniczną na odcinku Ciechanowiec - Ostrożany (km 41+650)			
Stadium:	PROJEKT BUDOWLANY			
Obiekt:	Tom VIII OŚWIETLENIE DROGOWE		skala:	1:500
Tytuł rysunku:	PLAN SYTUACYJNY			
	PROJEKTANT	SPRAWDZAJĄCY	nr rys	2
Imię i nazwisko	mgr inż. Michał Sajenko	mgr Inż. Marcin Malinowski	nr ark.	1
Nr uprawnień	79/Gd/01	POM/0208/POOE/10		
Specjalność:	elektryczna	elektryczna	nr projektu:	PT2-02/101/2012
Data:	wrzesień 2015	wrzesień 2015	Plik:	
Podpis:				